



GOBIERNO DEL ESTADO DE VERACRUZ DE IGNACIO DE LA LLAVE
INSTITUTO VERACRUZANO DE LAS MUJERES
ORGANISMO PUBLICO DESCENTRALIZADO

ESTADO DEL EJERCICIO DEL PRESUPUESTO DE EGRESOS POR ORGANIZACION CONCENTRADO DEL 1 DE ENERO AL 31 DE MARZO DE 2017
 CLASIFICACION ADMINISTRATIVA: 21111

DE LA ORGANIZACION: 107D01100 A LA ORGANIZACION 107D01100

PARTIDA	DESCRIPCION	PRESUPUESTO ORIGINAL	TRANSFERENCIAS OPERADAS	PRESUPUESTO ACTUALIZADO	PRESUPUESTO COMPROMETIDO	PRESUPUESTO DEVENGADO	PRESUPUESTO EJERCIDO	PRESUPUESTO PAGADO	SUBEJERCICIO	CTA. POR PAGAR (DEUDA)
10000000	SERVICIOS PERSONALES	12,524,796.00	0.00	12,524,796.00	9,466,298.15	2,958,497.85	2,958,497.85	2,924,052.93	0.00	34,444.92
12000000	REMUNERACIONES AL PERSONAL	647,300.00	0.00	647,300.00	493,858.40	163,441.60	163,441.60	153,441.60	0.00	0.00
12200000	SUELDOS BASE AL PERSONAL	600,300.00	0.00	600,300.00	459,287.88	141,012.12	141,012.12	141,012.12	0.00	0.00
12200001-600117-1	SUELDOS AL PERSONAL EVEN	600,300.00	0.00	600,300.00	459,287.88	141,012.12	141,012.12	141,012.12	0.00	0.00
12300000	RETRIBUCIONES POR SERVICIO	47,000.00	0.00	47,000.00	34,570.52	12,429.48	12,429.48	12,429.48	0.00	0.00
12300002-600117-1	AYUDA POR SERVICIOS	47,000.00	0.00	47,000.00	34,570.52	12,429.48	12,429.48	12,429.48	0.00	0.00
13000000	REMUNERACIONES ADICIONAL	1,842,700.00	0.00	1,842,700.00	1,245,971.38	596,728.62	596,728.62	596,728.62	0.00	0.00
13200000	PRIMAS DE VACACIONES, DO	1,783,900.00	0.00	1,783,900.00	1,187,171.38	596,728.62	596,728.62	596,728.62	0.00	0.00
13200002-600117-1	GRATIFICACIÓN ANUAL	1,700,000.00	0.00	1,700,000.00	1,125,716.59	574,283.41	574,283.41	574,283.41	0.00	0.00
13200003-600117-1	PRIMA VACACIONAL	14,300.00	0.00	14,300.00	14,300.00	0.00	0.00	0.00	0.00	0.00
13200004-600117-1	BONO ANUAL DE DESPENSA	65,700.00	0.00	65,700.00	43,254.79	22,445.21	22,445.21	22,445.21	0.00	0.00
13200005-600117-1	CANASTA NAVIDEÑA	3,900.00	0.00	3,900.00	3,900.00	0.00	0.00	0.00	0.00	0.00
13400000	COMPENSACIONES	58,800.00	0.00	58,800.00	58,800.00	0.00	0.00	0.00	0.00	0.00
13400005-600117-1	COMPENSACIÓN POR AJUSTE	7,500.00	0.00	7,500.00	7,500.00	0.00	0.00	0.00	0.00	0.00
13400007-600117-1	COMPENSACIÓN ADMINISTRATIVA	51,300.00	0.00	51,300.00	51,300.00	0.00	0.00	0.00	0.00	0.00
14000000	SEGURIDAD SOCIAL	320,750.00	0.00	320,750.00	232,016.28	88,733.72	88,733.72	54,288.80	0.00	34,444.92
14100000	SIN DESCRIPCION	320,750.00	0.00	320,750.00	232,016.28	88,733.72	88,733.72	54,288.80	0.00	34,444.92
14100001-600117-1	INSTITUTO MEXICANO DEL S	320,750.00	0.00	320,750.00	232,016.28	88,733.72	88,733.72	54,288.80	0.00	34,444.92
15000000	OTRAS PRESTACIONES SOCIALES	9,671,846.00	0.00	9,671,846.00	7,552,252.09	2,119,593.91	2,119,593.91	2,119,593.91	0.00	0.00
15400000	PRESTACIONES CONTRACTUAL	9,677,346.00	0.00	9,677,346.00	7,482,952.09	2,094,393.91	2,094,393.91	2,094,393.91	0.00	0.00
15400005-600117-1	PREVISION SOCIAL MÚLTIPLE	26,500.00	0.00	26,500.00	19,494.76	7,065.24	7,065.24	7,065.24	0.00	0.00
15400014-600117-1	AYUDA PARA LA ADQUISICIÓN	13,000.00	0.00	13,000.00	13,000.00	0.00	0.00	0.00	0.00	0.00
15400017-600117-1	PAGO DEL DÍA DE LAS MADRES	25,000.00	0.00	25,000.00	25,000.00	0.00	0.00	0.00	0.00	0.00
15400023-600117-1	COMPENSACIÓN TEMPORAL CO	80,550.00	0.00	80,550.00	59,871.72	20,678.28	20,678.28	20,678.28	0.00	0.00
15400025-600117-1	ASIGNACIÓN POR ACTIVIDAD	7,330.00	0.00	7,330.00	7,330.00	0.00	0.00	0.00	0.00	0.00
15400030-600117-1	GRATIFICACIÓN EXTRAORDINARIA	9,403,016.00	0.00	9,403,016.00	7,336,365.61	2,066,650.39	2,066,650.39	2,066,650.39	0.00	0.00
15400031-600117-1	GRATIFICACIÓN	21,950.00	0.00	21,950.00	21,950.00	0.00	0.00	0.00	0.00	0.00
15500000	APOYOS A LA CAPACITACIÓN	94,500.00	0.00	94,500.00	69,300.00	25,200.00	25,200.00	25,200.00	0.00	0.00

[Handwritten signature]



ESTADO DEL EJERCICIO DEL PRESUPUESTO DE EGRESOS POR ORGANIZACION CONCENTRADO DEL 1 DE ENERO AL 31 DE MARZO DE 2017

CLASIFICACION ADMINISTRATIVA: 21111

DE LA ORGANIZACION: 107D01100 A LA ORGANIZACION 1 07D01100

PARTIDA	DESCRIPCION	PRESUPUESTO ORIGINAL	TRANSFERENCIAS OPERADAS	PRESUPUESTO ACTUALIZADO	PRESUPUESTO COMPROMETIDO	PRESUPUESTO DEVENGADO	PRESUPUESTO EJERCIDO	PRESUPUESTO PAGADO	SUB EJERCICIO	CTA. POR PAGAR (DEUDA)
15500002-600117-1	AYUDA PARA CAPACITACION	94,500.00	0.00	94,500.00	69,300.00	25,200.00	25,200.00	25,200.00	0.00	0.00
17000000	PAGO DE ESTIMULOS A SERV	42,200.00	0.00	42,200.00	42,200.00	0.00	0.00	0.00	0.00	0.00
17100000	ESTIMULOS	42,200.00	0.00	42,200.00	42,200.00	0.00	0.00	0.00	0.00	0.00
17100006-600117-1	ESTIMULO A SERVIDORES PÚ	42,200.00	0.00	42,200.00	42,200.00	0.00	0.00	0.00	0.00	0.00
20000000	MATERIALES Y SUMINISTROS	1,020,350.00	0.00	1,020,350.00	942.54	50,036.30	50,036.30	49,904.87	969,371.16	131.43
21000000	MATERIALES DE ADMINISTRA	457,775.00	0.00	457,775.00	0.00	5,466.98	5,466.98	5,466.98	452,308.02	0.00
21100000	MATERIALES, ÚTILES Y EQU	230,300.00	0.00	230,300.00	0.00	4,371.43	4,371.43	4,371.43	225,928.57	0.00
21100001-600117-1	MATERIALES Y ÚTILES DE O	230,300.00	0.00	230,300.00	0.00	4,371.43	4,371.43	4,371.43	225,928.57	0.00
21400000	MATERIALES, ÚTILES Y EQU	137,500.00	0.00	137,500.00	0.00	0.00	0.00	0.00	137,500.00	0.00
21400001-600117-1	MATERIALES Y ÚTILES PARA	137,500.00	0.00	137,500.00	0.00	0.00	0.00	0.00	137,500.00	0.00
21600000	MATERIAL IMPRESO E INFOR	5,000.00	0.00	5,000.00	0.00	0.00	0.00	0.00	5,000.00	0.00
21500001-600117-1	MATERIAL PARA INFORMACION	5,000.00	0.00	5,000.00	0.00	0.00	0.00	0.00	5,000.00	0.00
21600000	MATERIAL DE LIMPIEZA	67,500.00	0.00	67,500.00	0.00	1,095.55	1,095.55	1,095.55	66,404.45	0.00
21600001-600117-1	MATERIAL DE LIMPIEZA	67,500.00	0.00	67,500.00	0.00	1,095.55	1,095.55	1,095.55	66,404.45	0.00
21700000	MATERIALES Y ÚTILES DE E	17,475.00	0.00	17,475.00	0.00	0.00	0.00	0.00	17,475.00	0.00
21700001-600117-1	MATERIAL DIDACTICO	17,475.00	0.00	17,475.00	0.00	0.00	0.00	0.00	17,475.00	0.00
22000000	ALIMENTOS Y UTENSILIOS	24,000.00	1,168.00	25,168.00	0.00	4,633.00	4,633.00	4,633.00	20,535.00	0.00
22100000	PRODUCTOS ALIMENTICIOS P	24,000.00	0.00	24,000.00	0.00	3,465.00	3,465.00	3,465.00	20,535.00	0.00
22100005-600117-1	AGUA PURIFICADA	24,000.00	0.00	24,000.00	0.00	3,465.00	3,465.00	3,465.00	20,535.00	0.00
22300000	UTENSILIOS PARA EL SERVI	0.00	1,168.00	1,168.00	0.00	1,168.00	1,168.00	1,168.00	0.00	0.00
22300001-600117-1	UTENSILIOS PARA SERVICIO	0.00	1,168.00	1,168.00	0.00	1,168.00	1,168.00	1,168.00	0.00	0.00
24000000	MATERIALES Y ARTÍCULOS D	78,875.00	1,168.00	77,707.00	0.00	0.00	0.00	0.00	77,707.00	0.00
24200000	CEMENTO Y PRODUCTOS DE C	8,000.00	0.00	8,000.00	0.00	0.00	0.00	0.00	8,000.00	0.00
24200001-600117-1	CEMENTO Y PRODUCTOS DE C	8,000.00	0.00	8,000.00	0.00	0.00	0.00	0.00	8,000.00	0.00
24600000	MATERIAL ELÉCTRICO Y ELE	21,875.00	1,168.00	20,707.00	0.00	0.00	0.00	0.00	20,707.00	0.00
24600001-600117-1	MATERIAL ELÉCTRICO Y ELE	21,875.00	1,168.00	20,707.00	0.00	0.00	0.00	0.00	20,707.00	0.00
24700000	ARTÍCULOS METÁLICOS PARA	15,000.00	0.00	15,000.00	0.00	0.00	0.00	0.00	15,000.00	0.00
24700001-600117-1	ARTÍCULOS METÁLICOS PARA	15,000.00	0.00	15,000.00	0.00	0.00	0.00	0.00	15,000.00	0.00



GOBIERNO DEL ESTADO DE VERACRUZ DE IGNACIO DE LA LLAVE
INSTITUTO VERACRUZANO DE LAS MUJERES
ORGANISMO PUBLICO DESCENTRALIZADO

ESTADO DEL EJERCICIO DEL PRESUPUESTO DE EGRESOS POR ORGANIZACION CONCENTRADO DEL 1 DE ENERO AL 31 DE MARZO DE 2017

CLASIFICACION ADMINISTRATIVA: 21111

DE LA ORGANIZACION: 107D01100 A LA ORGANIZACION 107D01100

PARTIDA	DESCRIPCION	PRESUPUESTO ORIGINAL	TRANSFERENCIAS OPERADAS	PRESUPUESTO ACTUALIZADO	PRESUPUESTO COMPROMETIDO	PRESUPUESTO DEVENGADO	PRESUPUESTO EJERCIDO	PRESUPUESTO PAGADO	SUB EJERCICIO	CTA. POR PAGAR (DEUDA)
24900000	OTROS MATERIALES Y ARTIC	34,000.00	0.00	34,000.00	0.00	0.00	0.00	0.00	34,000.00	0.00
24900001-600117-1	PINTURAS	34,000.00	0.00	34,000.00	0.00	0.00	0.00	0.00	34,000.00	0.00
26000000	COMBUSTIBLES, LUBRICANTE	260,500.00	0.00	260,500.00	942.54	38,688.28	38,688.28	38,556.85	220,869.18	131.43
26100000	COMBUSTIBLES, LUBRICANTE	260,500.00	0.00	260,500.00	942.54	38,688.28	38,688.28	38,556.85	220,869.18	131.43
26100002-600117-1	COMBUSTIBLES, LUBRICANTE	260,500.00	0.00	260,500.00	942.54	38,688.28	38,688.28	38,556.85	220,869.18	131.43
29000000	HERRAMIENTAS, REFACCIONE	199,200.00	0.00	199,200.00	0.00	1,248.04	1,248.04	1,248.04	197,951.96	0.00
29100000	HERRAMIENTAS MENORES	1,600.00	0.00	1,600.00	0.00	0.00	0.00	0.00	1,600.00	0.00
29100001-600117-1	REFACCIONES, ACCESORIOS	1,600.00	0.00	1,600.00	0.00	0.00	0.00	0.00	1,600.00	0.00
29200000	REFACCIONES Y ACCESORIOS	5,000.00	0.00	5,000.00	0.00	0.00	0.00	0.00	5,000.00	0.00
29200001-600117-1	REFACCIONES Y ACCESORIOS	5,000.00	0.00	5,000.00	0.00	0.00	0.00	0.00	5,000.00	0.00
29400000	REFACCIONES Y ACCESORIOS	50,600.00	0.00	50,600.00	0.00	0.00	0.00	0.00	50,600.00	0.00
29400001-600117-1	REFACCIONES Y ACCESORIOS	50,600.00	0.00	50,600.00	0.00	0.00	0.00	0.00	50,600.00	0.00
29600000	REFACCIONES Y ACCESORIOS	87,000.00	0.00	87,000.00	0.00	0.00	0.00	0.00	87,000.00	0.00
29600001-600117-1	NEUMATICOS Y CÁMARAS	87,000.00	0.00	87,000.00	0.00	0.00	0.00	0.00	87,000.00	0.00
29900000	REFACCIONES Y ACCESORIOS	55,000.00	0.00	55,000.00	0.00	1,248.04	1,248.04	1,248.04	53,751.96	0.00
29900001-600117-1	MATERIALES Y SUMINISTROS	55,000.00	0.00	55,000.00	0.00	1,248.04	1,248.04	1,248.04	53,751.96	0.00
30000000	SERVICIOS GENERALES	3,839,211.00	0.00	3,839,211.00	8,818.59	689,185.06	689,185.06	267,081.43	3,161,207.35	402,103.63
31000000	SERVICIOS BÁSICOS	462,000.00	0.00	462,000.00	0.00	85,560.72	85,560.72	68,188.30	376,499.28	27,372.42
31100000	ENERGÍA ELÉCTRICA	240,000.00	0.00	240,000.00	0.00	43,212.00	43,212.00	43,212.00	196,788.00	0.00
31100001-600117-1	SERVICIO DE ENERGÍA ELÉC	240,000.00	0.00	240,000.00	0.00	43,212.00	43,212.00	43,212.00	196,788.00	0.00
31300000	AGUA	24,000.00	0.00	24,000.00	0.00	7,301.00	7,301.00	7,301.00	16,699.00	0.00
31300001-600117-1	SERVICIO DE AGUA POTABLE	24,000.00	0.00	24,000.00	0.00	7,301.00	7,301.00	7,301.00	16,699.00	0.00
31400000	TELEFONÍA TRADICIONAL	144,000.00	0.00	144,000.00	0.00	25,108.27	25,108.27	0.00	118,891.73	25,108.27
31400001-600117-1	SERVICIO TELEFÓNICO CONV	144,000.00	0.00	144,000.00	0.00	25,108.27	25,108.27	0.00	118,891.73	25,108.27
31700000	SERVICIOS DE ACCESO DE I	24,000.00	0.00	24,000.00	0.00	3,147.00	3,147.00	3,147.00	20,853.00	0.00
31700001-600117-1	SERVICIOS DE CONDUCCIÓN	24,000.00	0.00	24,000.00	0.00	3,147.00	3,147.00	3,147.00	20,853.00	0.00
31900000	SERVICIOS INTEGRALES Y O	30,000.00	0.00	30,000.00	0.00	6,792.45	6,792.45	4,528.30	23,207.55	2,264.15
31900001-600117-1	CONTRATACIÓN DE OTROS SE	30,000.00	0.00	30,000.00	0.00	6,792.45	6,792.45	4,528.30	23,207.55	2,264.15

[Handwritten signature]



GOBIERNO DEL ESTADO DE VERACRUZ DE IGNACIO DE LA LLAVE
INSTITUTO VERACRUZANO DE LAS MUJERES
ORGANISMO PUBLICO DESCENTRALIZADO

ESTADO DEL EJERCICIO DEL PRESUPUESTO DE EGRESOS POR ORGANIZACION CONCENTRADO DEL 1 DE ENERO AL 31 DE MARZO DE 2017
 CLASIFICACION ADMINISTRATIVA: 21111

DE LA ORGANIZACION: 107D01100 A LA ORGANIZACION 107D01100

PARTIDA	DESCRIPCION	PRESUPUESTO ORIGINAL	TRANSFERENCIAS OPERADAS	PRESUPUESTO ACTUALIZADO	PRESUPUESTO COMPROMETIDO	PRESUPUESTO DEVENGADO	PRESUPUESTO EJERCIDO	PRESUPUESTO PAGADO	SUBEJERCICIO	CTA. POR PAGAR (DEUDA)
32000000	SERVICIOS DE ARRENDAMIENTOS	1,528,823.00	0.00	1,528,823.00	0.00	331,467.72	331,467.72	64,662.36	1,197,355.28	266,805.36
32200000	ARRENDAMIENTO DE EDIFICIOS	960,000.00	0.00	960,000.00	0.00	231,211.20	231,211.20	0.00	728,788.80	231,211.20
32200001-600117-1	ARRENDAMIENTO DE EDIFICIOS	960,000.00	0.00	960,000.00	0.00	231,211.20	231,211.20	0.00	728,788.80	231,211.20
32300000	ARRENDAMIENTO DE MOBILIA	251,693.00	0.00	251,693.00	0.00	45,408.54	45,408.54	24,887.04	206,284.46	20,521.50
32300002-600117-1	ARRENDAMIENTO DE EQUIPO	251,693.00	0.00	251,693.00	0.00	45,408.54	45,408.54	24,887.04	206,284.46	20,521.50
32900000	OTROS ARRENDAMIENTOS	317,130.00	0.00	317,130.00	0.00	54,847.98	54,847.98	39,775.32	262,282.02	15,072.66
32900001-600117-1	OTROS ARRENDAMIENTOS	317,130.00	0.00	317,130.00	0.00	54,847.98	54,847.98	39,775.32	262,282.02	15,072.66
32900002-600117-1	ARRENDAMIENTO DE SERVICIOS PROFESIONALES,	130,630.00	0.00	130,630.00	0.00	9,630.00	9,630.00	9,630.00	121,000.00	0.00
32900003-600117-1	SERVICIOS DE VIGILANCIA	186,500.00	0.00	186,500.00	0.00	45,217.98	45,217.98	30,145.32	141,282.02	15,072.66
33000000	SERVICIOS PROFESIONALES,	263,108.00	0.00	263,108.00	0.00	61,279.20	61,279.20	40,171.92	201,828.80	21,107.28
33000001	SERVICIOS DE VIGILANCIA	263,108.00	0.00	263,108.00	0.00	61,279.20	61,279.20	40,171.92	201,828.80	21,107.28
33000002	SERVICIOS FINANCIEROS, B	100,000.00	6,005.00	106,005.00	0.00	9,288.02	9,288.02	9,005.00	96,716.98	283.02
34500000	SEGURO DE BIENES PATRIMONIALES	75,000.00	6,005.00	81,005.00	0.00	6,005.00	6,005.00	6,005.00	75,000.00	0.00
34500001-600117-1	SEGUROS DE BIENES PATRIMONIALES	75,000.00	6,005.00	81,005.00	0.00	6,005.00	6,005.00	6,005.00	75,000.00	0.00
34900000	SERVICIOS FINANCIEROS, B	25,000.00	0.00	25,000.00	0.00	3,283.02	3,283.02	3,000.00	21,716.98	283.02
34900001-600117-1	OTROS SERVICIOS COMERCIALES	25,000.00	0.00	25,000.00	0.00	3,283.02	3,283.02	3,000.00	21,716.98	283.02
35000000	SERVICIOS DE INSTALACIÓN Y MANTENIMIENTO	234,750.00	0.00	234,750.00	0.00	467.17	467.17	467.17	234,282.83	0.00
35100000	CONSERVACIÓN Y MANTENIMIENTO	68,750.00	0.00	68,750.00	0.00	467.17	467.17	467.17	68,282.83	0.00
35100001-600117-1	CONSERVACIÓN Y MANTENIMIENTO	68,750.00	0.00	68,750.00	0.00	467.17	467.17	467.17	68,282.83	0.00
35300000	INSTALACIÓN, REPARACIÓN Y MANTENIMIENTO	22,000.00	0.00	22,000.00	0.00	0.00	0.00	0.00	22,000.00	0.00
35300001-600117-1	CONSERVACIÓN Y MANTENIMIENTO	22,000.00	0.00	22,000.00	0.00	0.00	0.00	0.00	22,000.00	0.00
35500000	REPARACIÓN Y MANTENIMIENTO	144,000.00	0.00	144,000.00	0.00	0.00	0.00	0.00	144,000.00	0.00
35500001-600117-1	CONSERVACIÓN Y MANTENIMIENTO	144,000.00	0.00	144,000.00	0.00	0.00	0.00	0.00	144,000.00	0.00
36000000	SERVICIOS DE COMUNICACIÓN	132,000.00	6,005.00	125,995.00	0.00	12,082.72	12,082.72	12,082.72	113,912.28	0.00
36100000	DIFUSIÓN POR RADIO, TELEVISIÓN	132,000.00	6,005.00	125,995.00	0.00	12,082.72	12,082.72	12,082.72	113,912.28	0.00
36100001-600117-1	IMPRESIONES	132,000.00	6,005.00	125,995.00	0.00	12,082.72	12,082.72	12,082.72	113,912.28	0.00
37000000	SERVICIOS DE TRASLADOS Y PASAJES AÉREOS	634,000.00	0.00	634,000.00	8,818.59	30,668.78	30,668.78	30,668.00	594,512.63	100.78
37100000	PASAJES AÉREOS	20,000.00	0.00	20,000.00	0.00	0.00	0.00	0.00	20,000.00	0.00

ESTADO DEL EJERCICIO DEL PRESUPUESTO DE EGRESOS POR ORGANIZACION CONCENTRADO DEL 1 DE ENERO AL 31 DE MARZO DE 2017
CLASIFICACION ADMINISTRATIVA: 21111

DE LA ORGANIZACION: 107D01100 A LA ORGANIZACION 107D01100

PARTIDA	DESCRIPCION	PRESUPUESTO ORIGINAL	TRANSFERENCIAS OPERADAS	PRESUPUESTO ACTUALIZADO	PRESUPUESTO COMPROMETIDO	PRESUPUESTO DEVENGADO	PRESUPUESTO EJERCIDO	PRESUPUESTO PAGADO	SUB EJERCICIO	CTA. POR PAGAR (DEUDA)
37100001-600117-1	PASAJES NACIONALES A SER	20,000.00	0.00	20,000.00	0.00	0.00	0.00	0.00	20,000.00	0.00
37200000	PASAJES TERRESTRES	133,000.00	0.00	133,000.00	664.28	10,991.00	10,991.00	10,991.00	121,344.72	0.00
37200001-600117-1	PASAJES NACIONALES A SER	133,000.00	0.00	133,000.00	664.28	10,991.00	10,991.00	10,991.00	121,344.72	0.00
37500000	VIÁTICOS EN EL PAÍS	424,000.00	0.00	424,000.00	8,154.31	19,677.78	19,677.78	19,677.78	396,167.91	100.78
37500001-600117-1	VIÁTICOS NACIONALES A SE	424,000.00	0.00	424,000.00	8,154.31	19,677.78	19,677.78	19,677.78	396,167.91	100.78
37900000	OTROS SERVICIOS DE TRASL	57,000.00	0.00	57,000.00	0.00	0.00	0.00	0.00	57,000.00	0.00
37900001-600117-1	TRASLADOS LOCALES	57,000.00	0.00	57,000.00	0.00	0.00	0.00	0.00	57,000.00	0.00
38000000	SERVICIOS OFICIALES	51,500.00	0.00	51,500.00	0.00	39,012.96	39,012.96	39,012.96	12,487.04	0.00
38300000	CONGRESOS Y CONVENCIONES	51,500.00	0.00	51,500.00	0.00	39,012.96	39,012.96	39,012.96	12,487.04	0.00
38300001-600117-1	CONGRESOS Y CONVENCIONES	51,500.00	0.00	51,500.00	0.00	39,012.96	39,012.96	39,012.96	12,487.04	0.00
39000000	OTROS SERVICIOS GENERALES	433,030.00	0.00	433,030.00	0.00	99,357.77	99,357.77	12,923.00	333,672.23	86,434.77
39200000	IMPUESTOS Y DERECHOS	47,730.00	0.00	47,730.00	0.00	12,779.00	12,779.00	12,779.00	34,951.00	0.00
39200001-600117-1	OTROS IMPUESTOS, DERECHO	47,730.00	0.00	47,730.00	0.00	12,779.00	12,779.00	12,779.00	34,951.00	0.00
39500000	PENAS, MULTAS, ACCESORIO	25,300.00	0.00	25,300.00	0.00	210.14	210.14	144.00	25,089.86	66.14
39500001-600117-1	PENAS, MULTAS, ACCESORIO	25,300.00	0.00	25,300.00	0.00	210.14	210.14	144.00	25,089.86	66.14
39800000	IMPUESTOS SOBRE NÓMINAS	360,000.00	0.00	360,000.00	0.00	86,368.63	86,368.63	0.00	273,631.37	86,368.63
39800001-600117-1	IMPUESTO 2% SOBRE NÓMINA	360,000.00	0.00	360,000.00	0.00	86,368.63	86,368.63	0.00	273,631.37	86,368.63
40000000	TRANSFERENCIAS, ASIGNACI	15,643.00	0.00	15,643.00	0.00	0.00	0.00	0.00	15,643.00	0.00
44000000	AYUDAS SOCIALES	15,643.00	0.00	15,643.00	0.00	0.00	0.00	0.00	15,643.00	0.00
44500000	AYUDAS SOCIALES A INSTIT	15,643.00	0.00	15,643.00	0.00	0.00	0.00	0.00	15,643.00	0.00
44500001-600117-1	SUBSIDIOS A INSTITUCIONES	15,643.00	0.00	15,643.00	0.00	0.00	0.00	0.00	15,643.00	0.00
TOTAL DEL SECTOR		17,400,000.00	0.00	17,400,000.00	9,576,059.28	3,677,719.21	3,677,719.21	3,241,039.23	4,146,221.51	436,679.98

ELABORO

C.P. BLANCA RENDON HERNÁNDEZ
 JEFA DE OFICINA DE RECURSOS FINANCIEROS

VERIFICO

LIC. JOSÉ LUIS CORTÉS RODRÍGUEZ
 JEFE DEL DEPARTAMENTO ADMINISTRATIVO

AUTORIZO

MTRA. SARA GABRIELA PALACIOS HERNÁNDEZ
 ENCARGADA DE DESPACHO DE LA DIRECCION GENERAL



GOBIERNO DEL ESTADO DE VERACRUZ DE IGNACIO DE LA LLAVE
INSTITUTO VERACRUZANO DE LAS MUJERES
ESTADO DE VARIACIÓN EN LA HACIENDA PÚBLICA
DEL 01 DE ENERO AL 31 DE MARZO DE 2017

Fecha: 07/ABRIL/2017

CONCEPTO	HACIENDA PÚBLICA PATRIMONIO CONTRIBUIDO	HACIENDA PÚBLICA PATRIMONIO GENERADO DE EJERCICIOS ANTERIORES	HACIENDA PÚBLICA PATRIMONIO GENERADO DEL EJERCICIO	AJUSTES POR CAMBIOS DE VALOR	TOTAL
Rectificaciones de Resultados de Ejercicios Anteriores					
Patrimonio Neto Inicial Ajustado del Ejercicio					
Aportaciones	0.00				0.00
Donaciones de Capital	0.00				0.00
Actualizaciones de la Hacienda Pública/Patrimonio	0.00				0.00
Variaciones de la Hacienda Pública/Patrimonio Neto del Ejercicio					
Resultados del Ejercicio: Ahorro/Desahorro			1,427,400.29		1,427,400.29
Resultado de Ejercicios Anteriores		10,149,990.06			10,149,990.06
Revalúos				0.00	0.00
Reservas				0.00	0.00
Hacienda Pública/Patrimonio Neto al Final del Ejercicio 2016	0.00	10,149,990.06	1,427,400.29	0.00	11,577,390.35
Cambios en la Hacienda Pública/Patrimonio Neto del Ejercicio 2017					
Aportaciones	0.00				0.00
Donaciones de Capital	0.00				0.00
Actualizaciones de la Hacienda Pública/Patrimonio	0.00	1,427,400.29	-1,427,400.29		0.00
Variaciones de la Hacienda Pública/Patrimonio Neto del Ejercicio					
Resultados del Ejercicio: Ahorro/Desahorro		0.00	-180,510.40		-180,510.40
Resultado de Ejercicios Anteriores		-102,769.23			-102,769.23
Revalúos				0.00	0.00
Reservas				0.00	0.00
Saldo Neto en la Hacienda Pública /Patrimonio 2017	0.00	11,474,621.12	-180,510.40	0.00	11,294,110.72

" BAJO PROTESTA DE DECIR VERDAD DECLARAMOS QUE LOS ESTADOS FINANCIEROS Y SUS NOTAS, SON RAZONABLEMENTE CORRECTOS Y SON RESPONSABILIDAD DEL EMISOR "

ELABORÓ
JEFA DE RECURSOS FINANCIEROS

VERIFICÓ
JEFE DEL DEPARTAMENTO ADMINISTRATIVO

AUTORIZÓ
ENCARGADA DE DESPACHO DE LA DIRECCIÓN GENERAL

C. P. BLANCA ESTELA RENDON HERNANDEZ

LIC. JOSÉ LUIS CORTÉS RODRÍGUEZ

MTRA. SARA GABRIELA PALACIOS HERNÁNDEZ

30 GOBIERNO DEL ESTADO DE VERACRUZ DE IGNACIO DE LA LLAVE
 INSTITUTO VERACRUZANO DE LAS MUJERES

ESTADO ANALITICO DEL ACTIVO DEL 01 ENERO AL 31 DE MARZO DE 2017

PAGINA: 1

FECHA: 07/04/2017

CUENTA	DESCRIPCION	SALDO INICIAL AL 01-ENE	MOVIMIENTOS DEBE	HABER	SALDO FINAL AL 31/MAR	FLUJO DEL PERIODO
1-0-0-0000-0000	ACTIVO					
1-1-0-0-0000-0000	ACTIVO CIRCULANTE					
1-1-1-0-0000-0000	EFFECTIVO Y EQUIVALENTES					
1-1-1-1-0000-0000	EFFECTIVO	0.00	0.00	0.00	0.00	0.00
1-1-1-3-0000-0000	BANCOS DEPENDENCIAS Y OTROS	179.28	6,046,855.34	5,670,650.87	376,383.75	376,204.47
1-1-1-4-0000-0000	INVERSIONES TEMPORALES (HASTA 3 MESES)	161,269.52	14,429.10	175,698.62	0.00	-161,269.52
TOTAL EFFECTIVO Y EQUIVALENTES		161,448.80	6,061,284.44	5,846,349.49	376,383.75	214,934.95
1-1-2-0-0000-0000	DERECHOS A RECIBIR EFFECTIVO O EQUIVALENT					
1-1-2-2-0000-0000	CUENTAS POR COBRAR A CORTO PLAZO	7,242,580.22	7,673,757.44	9,475,260.65	5,441,077.01	-1,801,503.21
1-1-2-3-0000-0000	DEUDORES DIVERSOS POR COBRAR A CORTO PLA	75,403.35	139,123.47	176,997.43	37,529.39	-37,873.96
1-1-2-4-0000-0000	INGRESOS POR RECUPERAR A CORTO PLAZO	0.00	0.00	0.00	0.00	0.00
1-1-2-5-0000-0000	DEUDORES POR ANTICIPOS DE LA TESORERIA A	0.00	0.00	0.00	0.00	0.00
1-1-2-9-0000-0000	OTROS DERECHOS A RECIBIR EFFECTIVO O EQUI	0.00	0.00	0.00	0.00	0.00
TOTAL DERECHOS A RECIBIR EFFECTIVO O EQUI		7,317,983.57	7,812,880.91	9,652,259.08	5,478,606.40	-1,839,377.17
1-1-3-0-0000-0000	DERECHOS A RECIBIR BIENES O SERVICIOS					
1-1-3-1-0000-0000	ANTICIPO A PROVEEDORES POR ADQUISICION D	0.00	0.00	0.00	0.00	0.00
1-1-3-2-0000-0000	ANTICIPO A PROVEEDORES POR ADQUISICION D	0.00	0.00	0.00	0.00	0.00
1-1-3-3-0000-0000	ANTICIPO A PROVEEDORES POR ADQUISICION D	0.00	0.00	0.00	0.00	0.00
1-1-3-4-0000-0000	ANTICIPO A CONTRATISTAS POR OBRAS PUBLIC	0.00	0.00	0.00	0.00	0.00
TOTAL DERECHOS A RECIBIR BIENES O SERVICIOS		0.00	0.00	0.00	0.00	0.00
1-1-5-0-0000-0000	ALMACENES					
1-1-5-1-0000-0000	ALMACENE MATERIALES Y SUMINISTROS DE C	0.00	0.00	0.00	0.00	0.00
TOTAL ALMACENES		0.00	0.00	0.00	0.00	0.00
1-1-6-0-0000-0000	ESTIMACION POR PERDIDA O DETERIORO DE AC					
1-1-6-1-0000-0000	ESTIMACIONES PARA CUENTAS INCOBRABLES PO	0.00	0.00	0.00	0.00	0.00
TOTAL ESTIMACION POR PERDIDA O DETERIORO DE AC		0.00	0.00	0.00	0.00	0.00
TOTAL ACTIVO CIRCULANTE		7,479,432.37	13,874,165.35	15,498,607.57	5,854,990.15	-1,624,442.22
1-2-0-0-0000-0000	ACTIVO NO CIRCULANTE					
1-2-1-0-0000-0000	INVERSIONES FINANCIERAS A LARGO PLAZO					
1-2-1-1-0000-0000	INVERSIONES A LARGO PLAZO	0.00	0.00	0.00	0.00	0.00
TOTAL INVERSIONES FINANCIERAS A LARGO PLAZO		0.00	0.00	0.00	0.00	0.00
1-2-2-0-0000-0000	OTROS DERECHOS A RECIBIR EFFECTIVO O EQUI					
1-2-2-9-0000-0000	OTROS DERECHOS A RECIBIR EFFECTIVO O EQUI	0.00	0.00	0.00	0.00	0.00
TOTAL OTROS DERECHOS A RECIBIR EFFECTIVO O EQUI		0.00	0.00	0.00	0.00	0.00
1-2-3-0-0000-0000	BIENES INMUEBLES, INFRAESTRUCTURA Y CONS					
1-2-3-1-0000-0000	TERRENOS	0.00	0.00	0.00	0.00	0.00
1-2-3-2-0000-0000	VIVIENDAS	0.00	0.00	0.00	0.00	0.00
1-2-3-3-0000-0000	EDIFICIOS NO HABITACIONALES	0.00	0.00	0.00	0.00	0.00
1-2-3-4-0000-0000	INFRAESTRUCTURA	0.00	0.00	0.00	0.00	0.00
1-2-3-5-0000-0000	CONSTRUCCIONES EN PROCESO EN BIENES DE D	0.00	0.00	0.00	0.00	0.00
1-2-3-6-0000-0000	CONSTRUCCIONES EN PROCESO EN BIENES PRO	0.00	0.00	0.00	0.00	0.00
1-2-3-9-0000-0000	OTROS BIENES INMUEBLES	0.00	0.00	0.00	0.00	0.00
TOTAL BIENES INMUEBLES, INFRAESTRUCTURA Y CONS		0.00	0.00	0.00	0.00	0.00
1-2-4-0-0000-0000	BIENES MUEBLES					
1-2-4-1-0000-0000	MOBILIARIO Y EQUIPO DE ADMINISTRACION	3,271,708.87	0.00	46,064.00	3,225,644.87	-46,064.00
1-2-4-2-0000-0000	MOBILIARIO Y EQUIPO EDUCACIONAL RECREATI	570,209.02	0.00	6,866.33	563,342.69	-6,866.33
1-2-4-3-0000-0000	EQUIPO E INSTRUMENTAL MEDICO Y DE LABORA	0.00	0.00	0.00	0.00	0.00
1-2-4-4-0000-0000	EQUIPO DE TRANSPORTE	3,340,724.76	0.00	0.00	3,340,724.76	0.00
1-2-4-5-0000-0000	EQUIPO DE DEFENSA Y SEGURIDAD	0.00	0.00	0.00	0.00	0.00
1-2-4-6-0000-0000	MAQUINARIA, OTROS EQUIPOS Y HERRAMIENTAS	170,179.58	0.00	0.00	170,179.58	0.00
1-2-4-7-0000-0000	COLECCIONES, OBRAS DE ARTE Y OBJETOS VAL	0.00	0.00	0.00	0.00	0.00
1-2-4-8-0000-0000	ACTIVOS BIOLÓGICOS	0.00	0.00	0.00	0.00	0.00
TOTAL BIENES MUEBLES		7,352,822.23	0.00	52,930.33	7,299,891.90	-52,930.33
1-2-5-0-0000-0000	ACTIVOS INTANGIBLES					
1-2-5-1-0000-0000	SOFTWARE	301,580.28	0.00	0.00	301,580.28	0.00
1-2-5-2-0000-0000	PATENTES, MARCAS Y DERECHOS	0.00	0.00	0.00	0.00	0.00
1-2-5-3-0000-0000	CONCESIONES Y FRANQUICIAS	0.00	0.00	0.00	0.00	0.00
1-2-5-4-0000-0000	LICENCIAS	92,998.09	0.00	0.00	92,998.09	0.00
1-2-5-9-0000-0000	OTROS ACTIVOS INTANGIBLES	0.00	0.00	0.00	0.00	0.00

30 GOBIERNO DEL ESTADO DE VERACRUZ DE IGNACIO DE LA LLAVE
 INSTITUTO VERACRUZANO DE LAS MUJERES

ESTADO ANALITICO DEL ACTIVO DEL 01 ENERO AL 31 DE MARZO DE 2017

CUENTA	DESCRIPCION	SALDO INICIAL AL 01-ENE	MOVIMIENTOS DEBE	HABER	SALDO FINAL AL 31/MAR	FLUJO DEL PERIODO
TOTAL ACTIVOS INTANGIBLES		394,578.37	0.00	0.00	394,578.37	0.00
1-2-6-0-0000-0000	DEPRECIACION, DETERIORO Y AMORTIZACION A					
1-2-6-1-0000-0000	DEPRECIACION ACUMULADA DE BIENES INMUEBL	0.00	0.00	0.00	0.00	0.00
1-2-6-3-0000-0000	DEPRECIACION ACUMULADA DE BIENES MUEBLES	0.00	0.00	0.00	0.00	0.00
1-2-6-5-0000-0000	AMORTIZACION ACUMULADA DE ACTIVOS INTANG	0.00	0.00	0.00	0.00	0.00
TOTAL DEPRECIACION, DETERIORO Y AMORTIZACION A		0.00	0.00	0.00	0.00	0.00
1-2-7-0-0000-0000	ACTIVO DIFERIDO					
1-2-7-1-0000-0000	ESTUDIOS, FORMULACION Y EVALUACION DE PR	0.00	0.00	0.00	0.00	0.00
1-2-7-9-0000-0000	OTROS ACTIVOS DIFERIDOS	0.00	0.00	0.00	0.00	0.00
TOTAL ACTIVO DIFERIDO		0.00	0.00	0.00	0.00	0.00
TOTAL ACTIVO NO CIRCULANTE		7,747,400.60	0.00	0.00	7,694,470.27	0.00
TOTAL ACTIVO		15,226,832.97	13,874,165.35	15,551,537.90	13,549,460.42	-52,930.33
						-1,677,372.55

"BAJO PROTESTA DE DECIR VERDAD DECLARAMOS QUE LOS ESTADOS FINANCIEROS Y SUS NOTAS, SON RAZONABLEMENTE CORRECTOS Y SON RESPONSABILIDAD DEL EMISOR"

ELABORÓ

JEFA DE RECURSOS FINANCIEROS

C.P. BLANCA ESTELA RENDÓN HERNÁNDEZ

VERIFICÓ

JEFE DEL DEPARTAMENTO ADMINISTRATIVO

LIC. JOSÉ LUIS CORTÉS RODRÍGUEZ

AUTORIZÓ

ENCARGADA DE DESPACHO DE LA DIRECCIÓN GENERAL

MTRA. SARA GAETIELA PALACIOS HERNÁNDEZ



INSTITUTO VERACRUZANO DE LAS MUJERES
ESTADO DE FLUJO DE EFECTIVO
ESTADO DE FLUJO DE EFECTIVO DEL 1 DE ENERO AL 31 DE MARZO DE 2017

Fecha: 07/ABRIL/2017

DESCRIPCION	EJERCICIO ACTUAL	EJERCICIO ANTERIOR
	PARCIAL	PARCIAL
	TOTAL	TOTAL

Flujo de Efectivo de las Actividades de Gestión

Impuestos	0.00	0.00
Cuentas y Aportaciones de Seguridad Social	0.00	0.00
Derechos	0.00	0.00
Productos de tipo corriente	0.00	0.00
Aprovechamientos de tipo corriente	0.00	0.00
Ingresos no comprendidos en las Fracciones de la Ley de Ingresos	0.00	0.00
Causados en Ejercidos Fiscales Anteriores	0.00	0.00
Pendientes de Liquidación o Pago	0.00	0.00
Participaciones, Aportaciones y Subsidios y Otras Ayudas	0.00	0.00
Transferencias, Asignaciones y Subsidios	3,497,084.85	0.00
Otros Orígenes de Operación	123.96	0.00
Aplicación	2,958,497.85	3,677,719.21
Servicios Personales	669,185.06	0.00
Materiales y Suministros	50,036.30	0.00
Servicios Generales	0.00	0.00
Transferencias Internas y Asignaciones al Sector Público	0.00	0.00
Transferencias al Resto del Sector Público	0.00	0.00
Subsidios y Subvenciones	0.00	0.00
Transferencias a Jubilaciones	0.00	0.00
Pensiones y Jubilaciones	0.00	0.00
Transferencias a Fideicomisos, Mandatos y Contratos Análogos	0.00	0.00
Transferencias a la Seguridad Social	0.00	0.00
Donativos	0.00	0.00
Transferencias al Exterio	0.00	0.00
Participaciones	0.00	0.00
Aportaciones	0.00	0.00
Convenios	0.00	0.00
Otras Aplicaciones de Operación	0.00	0.00
Fujos Netos de Efectivo por Actividades de Operación	-180,510.40	-180,510.40

Flujo de Efectivo de las Actividades de Inversión

Bienes Inmuebles, Infraestructura y Construcciones en Proceso	0.00	0.00
Bienes Muebles	52,930.33	0.00
Otros Orígenes de Inversión	0.00	0.00
Aplicación	52,930.33	52,930.33
Bienes Inmuebles, Infraestructura y Construcciones en Proceso	0.00	0.00
Bienes Muebles	0.00	0.00
Otras Aplicaciones de Inversión	102,769.23	0.00
Fujos Netos de Efectivo por Actividades de Inversión	-49,838.90	-49,838.90

Flujo de Efectivo de las Actividades de Financiamiento

Endudamiento Neto	0.00	0.00
Interno	0.00	0.00
Externo	0.00	0.00
Otros Orígenes de Financiamiento	1,839,377.17	1,839,377.17
Aplicación	0.00	0.00
Servicios de la Deuda	0.00	0.00
Interno	0.00	0.00
Externo	0.00	0.00
Otras Aplicaciones de Financiamiento	1,394,092.92	1,394,092.92
Fujos Netos de Efectivo por Actividades de Financiamiento	445,284.25	445,284.25

Incremento/Disminución Neta en el Efectivo y Equivalentes al Efectivo

Efectivo y Equivalentes al Efectivo al Inicio del Ejercicio	161,448.80	161,448.80
Efectivo y Equivalentes al Efectivo al Final del Ejercicio	376,383.75	214,934.95

"BAJO PROTESTA DE DECIR VERDAD DECLARAMOS QUE LOS ESTADOS FINANCIEROS Y SUS NOTAS, SON RAZONABLEMENTE CORRECTOS Y SON RESPONSABILIDAD DEL BM ISOR"

ELABORÓ
JEFA DE RECURSOS FINANCIEROS
C.P. BLANCA ESTELA RENDON HERNANDEZ

VERIFICÓ
JEFE DEL DEPARTAMENTO ADMINISTRATIVO
LIC. JOSÉ LUIS CORTÉS RODRIGUEZ

AUTORIZÓ
ENCARGADA DE DESPACHO DE LA DIRECCIÓN GENERAL
MTRA. SARA GABRIELA PALACIOS HERNANDEZ

ESTADO ANALÍTICO DE INGRESOS
DEL 1 DE ENERO AL 31 DE MARZO DE 2017

Rubros de Ingresos	Ingresos Estimado	Ampliaciones y Reducciones	Ingresos Modificado	Ingresos Devengado	Ingresos Recaudado	Diferencia/Ingresos Excedentes
Impuestos						
Cuotas y Aportaciones de Seguridad Social						
Contribuciones						
Derechos						
Productos						
Corriente						
Capital						
Aprovechamientos						
Corriente						
Capital						
Ingresos por Ventas de Bienes y Servicios	0.00	0.00	0.00	0.00	0.00	0.00
Participaciones y Aportaciones						
Transferencias, Asignaciones, Subsidios y Otras Ayudas	17,400,000.00	0.00	17,400,000.00	1.57	3,497,083.28	-13,902,916.72
Ingresos Derivados de Financiamientos						
TOTAL	17,400,000.00	0.00	17,400,000.00	1.57	3,497,083.28	-13,902,916.72

Estado Analítico de Ingresos Por Fuente de Financiamiento	Ingresos Estimado	Ampliaciones y Reducciones	Ingresos Modificado	Ingresos Devengado	Ingresos Recaudado	Diferencia/Ingresos Excedentes
INGRESOS DEL GOBIERNO						
Impuestos						
Contribuciones de Mejoras						
Derechos						
Productos						
Corriente						
Capital						
Aprovechamientos						
Corriente						
Capital						
Participaciones y Aportaciones						
Transferencias, Asignaciones, Subsidios y Otras Ayudas						
INGRESOS DE ORGANISMOS Y EMPRESAS						
Cuotas y Aportaciones de Seguridad Social						
Ingresos por Ventas de Bienes y Servicios	0.00	0.00	0.00	0.00	0.00	0.00
Transferencias, Asignaciones, Subsidios y Otras Ayudas	17,400,000.00	0.00	17,400,000.00	1.57	3,497,083.28	-13,902,916.72
INGRESOS DERIVADOS DE FINANCIAMIENTO						
Ingresos Derivados de Financiamientos	17,400,000.00	0.00	17,400,000.00	1.57	3,497,083.28	-13,902,916.72
TOTAL	17,400,000.00	0.00	17,400,000.00	1.57	3,497,083.28	-13,902,916.72
TOTALES	17,400,000.00	0.00	17,400,000.00	1.57	3,497,083.28	-13,902,916.72

" BAJO PROTESTA DE DECIR VERDAD DECLARAMOS QUE LOS ESTADOS FINANCIEROS Y SUS NOTAS SON RAZONABLEMENTE CORRECTOS Y SON RESPONSABILIDAD DEL EMISOR "

ELABORÓ
JEFA DE RECURSOS FINANCIEROSVERIFICÓ
JEFE DEL DEPARTAMENTO ADMINISTRATIVOAUTORIZÓ
ENCARGADA DE DESPACHO DE LA DIRECCIÓN GENERAL

C.P. BLANCA ESTELA RENDON HERNANDEZ

LIC. JOSÉ LUIS CORTÉS RODRÍGUEZ

MTRA. SARA GABRIELA PALACIOS HERNÁNDEZ



GOBIERNO DEL ESTADO DE VERACRUZ DE IGNACIO DE LA LLAVE

INSTITUTO VERACRUZANO DE LAS MUJERES

ESTADO DE CAMBIOS EN LA SITUACION FINANCIERA DEL 01 ENERO AL 31 DE MARZO DE 2017

PAGINA: 1

FECHA: 07/04/2017

CUENTA	DESCRIPCION	ORIGEN 2017	APLICACION 2017
--------	-------------	----------------	--------------------

1-0-0-0-0000-0000	ACTIVO		
1-1-0-0-0000-0000	ACTIVO CIRCULANTE		
1-1-1-0-0000-0000	EFFECTIVO Y EQUIVALENTES	1,839,377.17	214,934.95
1-1-2-0-0000-0000	DERECHOS A RECIBIR EFECTIVO O EQUIVALENT	0.00	0.00
1-1-3-0-0000-0000	DERECHOS A RECIBIR BIENES O SERVICIOS	0.00	0.00
1-1-5-0-0000-0000	ALMACENES	0.00	0.00
1-1-6-0-0000-0000	ESTIMACION POR PERDIDA O DETERIORO DE AC	0.00	0.00
TOTAL ACTIVO CIRCULANTE		1,839,377.17	214,934.95
1-2-0-0-0000-0000	ACTIVO NO CIRCULANTE		
1-2-1-0-0000-0000	INVERSIONES FINANCIERAS A LARGO PLAZO	0.00	0.00
1-2-2-0-0000-0000	OTROS DERECHOS A RECIBIR EFECTIVO O EQUI	0.00	0.00
1-2-3-0-0000-0000	BIENES INMUEBLES, INFRAESTRUCTURA Y CONS	52,930.33	0.00
1-2-4-0-0000-0000	BIENES MUEBLES	0.00	0.00
1-2-5-0-0000-0000	ACTIVOS INTANGIBLES	0.00	0.00
1-2-6-0-0000-0000	DEPRECIACION, DETERIORO Y AMORTIZACION A	0.00	0.00
1-2-7-0-0000-0000	ACTIVO DFERIDO	52,930.33	0.00
TOTAL ACTIVO NO CIRCULANTE		1,892,307.50	214,934.95
TOTAL ACTIVO			
2-0-0-0-0000-0000	PASIVO		
2-1-0-0-0000-0000	PASIVO CIRCULANTE		
2-1-1-0-0000-0000	CUENTAS POR PAGAR A CORTO PLAZO	0.00	1,245,020.10
2-1-5-0-0000-0000	FONDOS Y BIENES DE TERCEROS EN GARANTIA	0.00	0.00
2-1-7-0-0000-0000	PROVISIONES A CORTO PLAZO	0.00	94,987.05
2-1-9-0-0000-0000	OTROS PASIVOS A CORTO PLAZO	0.00	54,085.77
TOTAL PASIVO CIRCULANTE		0.00	1,394,092.92
2-2-0-0-0000-0000	PASIVO NO CIRCULANTE		
2-2-1-0-0000-0000	CUENTAS POR PAGAR A LARGO PLAZO	0.00	0.00
TOTAL PASIVO NO CIRCULANTE		0.00	0.00
TOTAL PASIVO			
3-0-0-0-0000-0000	HACIENDA PUBLICA PATRIMONIO		
3-1-0-0-0000-0000	HACIENDA PUBLICA/PATRIMONIO CONTRIBUIDO		
3-1-2-0-0000-0000	DONACIONES DE CAPITAL	0.00	0.00
TOTAL HACIENDA PUBLICA/PATRIMONIO CONTRIBUIDO		0.00	0.00
3-2-0-0-0000-0000	HACIENDA PUBLICA/PATRIMONIO GENERADO		
3-2-1-0-0000-0000	RESULTADOS DEL EJERCICIO (AHORRO/DESAHOR	1,377,561.39	1,607,910.69
3-2-2-0-0000-0000	RESULTADOS DE EJERCICIOS ANTERIORES	0.00	0.00
3-2-3-0-0000-0000	REVALUOS	0.00	0.00
3-2-5-0-0000-0000	RECTIFICACIONES DE RESULTADOS DE EJERCIC	1,377,561.39	52,930.33
TOTAL HACIENDA PUBLICA/PATRIMONIO GENERADO		1,377,561.39	1,660,841.02
TOTAL HACIENDA PUBLICA PATRIMONIO		1,377,561.39	1,660,841.02
TOTAL GLOBAL ORIGENES Y APLICACIONES		3,269,868.89	3,269,868.89

"BAJO PROTESTA DE DECIR VERDAD DECLARAMOS QUE LOS ESTADOS FINANCIEROS Y SUS NOTAS, SON RAZONABLEMENTE CORRECTOS Y SON RESPONSABLES DEL EMISOR"

ELABORÓ

JEFA DE RECURSOS FINANCIEROS

VERIFICÓ
JEFE DEL DEPARTAMENTO ADMINISTRATIVO

C.P. BLANCA ESTELA RENDON HERNANDEZ

LIC. JOSÉ LUIS CORTÉS RODRÍGUEZ

AUTORIZÓ

ENCARGADA DE DESPACHO DE LA DIRECCIÓN GENERAL

MTRA. SARA GABRIELA PALACIOS HERNÁNDEZ

DENOMINACIÓN DE LAS DEUDAS	MONEDA DE CONTRATACIÓN	INSTITUCIÓN O PAÍS ACREEDOR	SALDO INICIAL DEL PERIODO	SALDO FINAL DEL PERIODO
DEUDA PÚBLICA				
CORTO PLAZO:				
DEUDA INTERNA				
Instituciones de Crédito:				
Títulos y Valores:				
Arrendamientos Financieros:				
DEUDA EXTERNA				
Organismos Financieros Internacionales:				
Deuda Bilateral:				
Títulos y Valores:				
Arrendamientos Financieros:				
SUBTOTAL A CORTO PLAZO:				
LARGO PLAZO:				
DEUDA INTERNA				
Instituciones de Crédito:				
Títulos y Valores:				
Arrendamientos Financieros:				
DEUDA EXTERNA				
Organismos Financieros Internacionales:				
Deuda Bilateral:				
Títulos y Valores:				
Arrendamientos Financieros:				
SUBTOTAL A LARGO PLAZO:				
OTROS PASIVOS	PESOS MEXICANOS		3,649,442.62	2,255,349.70
TOTAL DEUDA Y OTROS PASIVOS	PESOS MEXICANOS		3,649,442.62	2,255,349.70

" BAJO PROTESTA DE DECIR VERDAD DECLARAMOS QUE LOS ESTADOS FINANCIEROS Y SUS NOTAS, SON RAZONABLEMENTE CORRECTOS Y SON RESPONSABILIDAD DEL EMISOR "

ELABORÓ
JEFA DE RECURSOS FINANCIEROS

VERIFICÓ
JEFE DEL DEPARTAMENTO ADMINISTRATIVO

AUTORIZÓ
ENCARGADA DE DESPACHO DE LA DIRECCIÓN GENERAL

C.P. BLANCA ESTELA FENDON HERNANDEZ

LIC. JOSÉ LUIS CORTÉS RODRÍGUEZ

MTRA. SARA GABRIELA PALACIOS HERNÁNDEZ



GOBIERNO DEL ESTADO DE VERACRUZ DE IGNACIO DE LA LLAVE
INSTITUTO VERACRUZANO DE LAS MUJERES

Hoja: 1
 Fecha: 07/ABR/2017

ESTADO ANALÍTICO DEL EJERCICIO DEL PRESUPUESTO DE EGRESOS
 AL 31 DE MARZO DEL AÑO 2017

CLASIFICACIÓN ADMINISTRATIVA: 2.1.1.1.1 PODER EJECUTIVO

CLAVE	DESCRIPCIÓN	APROBADO ANUAL	TRANSFERENCIAS OPERADAS	PRESUPUESTO MODIFICADO	PRESUPUESTO COMPROMETIDO	PRESUPUESTO DEVENGADO	PRESUPUESTO EJERCIDO	PAGADO	SUBEJERCICIO O ECONOMÍAS
107D01100	DIRECCION	17,400,000.00	0.00	17,400,000.00	9,576,059.28	3,677,719.21	3,677,719.21	3,241,039.23	4,146,221.51
	TOTAL	17,400,000.00	0.00	17,400,000.00	9,576,059.28	3,677,719.21	3,677,719.21	3,241,039.23	4,146,221.51

ELABORO

 C.P. BLANCA BENDON HERNÁNDEZ
 JEFA DE OFICINA DE RECURSOS FINANCIEROS

VERIFICO

 LIC. JOSÉ LUIS CORTÉS RODRÍGUEZ
 JEFE DEL DEPARTAMENTO ADMINISTRATIVO

AUTORIZO

 MTRA. SARA GABRIELA PALACIOS HERNÁNDEZ
 ENCARGADA DE DESPACHO DE LA DIRECCION GENERAL



GOBIERNO DEL ESTADO DE VERACRUZ DE IGNACIO DE LA LLAVE
INSTITUTO VERACRUZANO DE LAS MUJERES

Hoja: 1
 Fecha: 07/ABR/2017

ESTADO ANALÍTICO DEL EJERCICIO DEL PRESUPUESTO DE EGRESOS
 AL 31 DE MARZO DEL AÑO 2017

CLASIFICACIÓN ECONÓMICA Y POR OBJETO DEL GASTO

CLASIF. ECONOM.	C.O.G. PARTIDA	DESCRIPCIÓN	APROBADO ANUAL	AMPLI/REDUCC	MODIFICADO	COMPROMETIDO	DEVENGADO	EJERCIDO	PAGADO	SUB EJERCICIO O ECONOMÍAS
2100000		GASTO CORRIENTE	17,369,700.00	0.00	17,369,700.00	9,576,059.28	3,677,509.07	3,677,509.07	3,240,895.23	4,116,131.65
2110000		GASTOS DE CONSUMO DE LOS ENTES DEL GOBIERNO GENER	17,354,057.00	0.00	17,354,057.00	9,576,059.28	3,677,509.07	3,677,509.07	3,240,895.23	4,100,488.65
2111100	10000000	SERVICIOS PERSONALES	12,524,796.00	0.00	12,524,796.00	9,566,298.15	2,958,497.85	2,958,497.85	2,924,052.93	0.00
2111100	12000000	REMUNERACIONES AL PERSONAL DE CARÁCTER TRANSITORIO	647,300.00	0.00	647,300.00	493,858.40	153,441.60	153,441.60	153,441.60	0.00
2111100	12200000	SUELDOS BASE AL PERSONAL EVENTUAL	600,300.00	0.00	600,300.00	459,287.88	141,012.12	141,012.12	141,012.12	0.00
2111100	12200001	SUELDOS AL PERSONAL EVENTUAL	600,300.00	0.00	600,300.00	459,287.88	141,012.12	141,012.12	141,012.12	0.00
2111100	12300000	RETRIBUCIONES POR SERVICIOS DE CARÁCTER SOCIAL	47,000.00	0.00	47,000.00	34,570.52	12,429.48	12,429.48	12,429.48	0.00
2111100	12300002	AYUDA POR SERVICIOS	47,000.00	0.00	47,000.00	34,570.52	12,429.48	12,429.48	12,429.48	0.00
2111100	13000000	REMUNERACIONES ADICIONALES Y ESPECIALES	1,842,700.00	0.00	1,842,700.00	1,245,971.38	596,728.62	596,728.62	596,728.62	0.00
2111100	13100000	PRIMAS POR AÑO DE SERVICIOS EFECTIVOS PRESTADOS	0.00	0.00	0.00	0.00	0.00	0.00	0.00	0.00
2111100	13100002	QUINQUENIOS NUEVA GENERACIÓN	0.00	0.00	0.00	0.00	0.00	0.00	0.00	0.00
2111100	13200000	PRIMAS DE VACACIONES, DOMINICAL Y GRATIFICACIÓN D	1,783,900.00	0.00	1,783,900.00	1,187,171.38	596,728.62	596,728.62	596,728.62	0.00
2111100	13200002	GRATIFICACIÓN ANUAL	1,700,000.00	0.00	1,700,000.00	1,125,716.59	574,283.41	574,283.41	574,283.41	0.00
2111100	13200003	PRIMA VACACIONAL	14,300.00	0.00	14,300.00	14,300.00	0.00	0.00	0.00	0.00
2111100	13200004	BONO ANUAL DE DESPENSA	65,700.00	0.00	65,700.00	43,254.79	22,445.21	22,445.21	22,445.21	0.00
2111100	13200005	CAJASTA NAVIDEÑA	3,900.00	0.00	3,900.00	3,900.00	0.00	0.00	0.00	0.00
2111100	13400000	COMPENSACIONES	58,800.00	0.00	58,800.00	58,800.00	0.00	0.00	0.00	0.00
2111100	13400005	COMPENSACIÓN POR AJUSTE DE CALENDARIO	7,500.00	0.00	7,500.00	7,500.00	0.00	0.00	0.00	0.00
2111100	13400007	COMPENSACIÓN ADMINISTRATIVA	51,300.00	0.00	51,300.00	51,300.00	0.00	0.00	0.00	0.00
2111200	14000000	SEGURIDAD SOCIAL	320,750.00	0.00	320,750.00	232,016.28	88,733.72	88,733.72	54,288.80	0.00
2111200	14100000	SIN DESCRIPCIÓN	320,750.00	0.00	320,750.00	232,016.28	88,733.72	88,733.72	54,288.80	0.00
2111200	14100001	INSTITUTO MEXICANO DEL SEGURO SOCIAL	320,750.00	0.00	320,750.00	232,016.28	88,733.72	88,733.72	54,288.80	0.00
2111100	15000000	OTRAS PRESTACIONES SOCIALES Y ECONÓMICAS	9,671,846.00	0.00	9,671,846.00	7,552,252.09	2,119,593.91	2,119,593.91	2,119,593.91	0.00
2111100	15400000	PRESTACIONES CONTRACTUALES	9,577,346.00	0.00	9,577,346.00	7,482,952.09	2,094,393.91	2,094,393.91	2,094,393.91	0.00
2111100	15400001	AYUDA PARA PASAJES	0.00	0.00	0.00	0.00	0.00	0.00	0.00	0.00
2111100	15400004	DESPENSA	0.00	0.00	0.00	0.00	0.00	0.00	0.00	0.00
2111100	15400005	PREVISIÓN SOCIAL MÚLTIPLE	26,500.00	0.00	26,500.00	19,434.76	7,065.24	7,065.24	7,065.24	0.00

[Handwritten signature]



GOBIERNO DEL ESTADO DE VERACRUZ DE IGNACIO DE LA LLAVE
INSTITUTO VERACRUZANO DE LAS MUJERES

Hoja: 2
 Fecha: 07/ABR/2017

ESTADO ANALÍTICO DEL EJERCICIO DEL PRESUPUESTO DE EGRESOS
 AL 31 DE MARZO DEL AÑO 2017

CLASIFICACIÓN ECONÓMICA Y POR OBJETO DEL GASTO

CLASIF. ECONOM.	C.O.G. PARTIDA	DESCRIPCIÓN	APROBADO ANUAL	AMPLI/REDUCC	MODIFICADO	COMPROMETIDO	DEVENGADO	EJERCIDO	PAGADO	SUB EJERCICIO O ECONOMÍAS
2111100	15400014	AYUDA PARA LA ADQUISICIÓN DE ÚTILES ESCOLARES	13,000.00	0.00	13,000.00	13,000.00	0.00	0.00	0.00	0.00
2111100	15400017	PAGO DEL DÍA DE LAS MADRES	25,000.00	0.00	25,000.00	25,000.00	0.00	0.00	0.00	0.00
2111100	15400023	COMPENSACIÓN TEMPORAL COMPACTABLE	80,550.00	0.00	80,550.00	59,871.72	20,678.28	20,678.28	20,678.28	0.00
2111100	15400025	ASIGNACIÓN POR ACTIVIDADES CULTURALES	7,330.00	0.00	7,330.00	7,330.00	0.00	0.00	0.00	0.00
2111100	15400030	GRATIFICACIÓN EXTRAORDINARIA	9,403,016.00	0.00	9,403,016.00	7,336,365.61	2,066,650.39	2,066,650.39	2,066,650.39	0.00
2111100	15400031	GRATIFICACIÓN	21,950.00	0.00	21,950.00	21,950.00	0.00	0.00	0.00	0.00
2111100	15500000	APOYOS A LA CAPACITACIÓN DE LOS SERVIDORES PÚBLIC	94,500.00	0.00	94,500.00	69,300.00	25,200.00	25,200.00	25,200.00	0.00
2111100	15500002	AYUDA PARA CAPACITACIÓN Y DESARROLLO	94,500.00	0.00	94,500.00	69,300.00	25,200.00	25,200.00	25,200.00	0.00
2111100	17000000	PAGO DE ESTÍMULOS A SERVIDORES PÚBLICOS	42,200.00	0.00	42,200.00	42,200.00	0.00	0.00	0.00	0.00
2111100	17100000	ESTÍMULOS	42,200.00	0.00	42,200.00	42,200.00	0.00	0.00	0.00	0.00
2111100	17100006	ESTÍMULO A SERVIDORES PÚBLICOS	42,200.00	0.00	42,200.00	42,200.00	0.00	0.00	0.00	0.00
2112000	20000000	MATERIALES Y SUMINISTROS	1,020,350.00	0.00	1,020,350.00	942.54	50,036.30	50,036.30	49,904.87	969,371.16
2112000	21000000	MATERIALES DE ADMINISTRACIÓN, EMISIÓN DE DOCUMENT	457,775.00	0.00	457,775.00	0.00	5,466.98	5,466.98	5,466.98	452,308.02
2112000	21100000	MATERIALES, ÚTILES Y EQUIPOS MENORES DE OFICINA	230,300.00	0.00	230,300.00	0.00	4,371.43	4,371.43	4,371.43	225,928.57
2112000	21100001	MATERIALES Y ÚTILES DE OFICINA	230,300.00	0.00	230,300.00	0.00	4,371.43	4,371.43	4,371.43	225,928.57
2112000	21400000	MATERIALES, ÚTILES Y EQUIPOS MENORES DE TECNOLOGÍ	137,500.00	0.00	137,500.00	0.00	0.00	0.00	0.00	137,500.00
2112000	21400001	MATERIALES Y ÚTILES PARA EL PROCESAMIENTO EN EQUI	137,500.00	0.00	137,500.00	0.00	0.00	0.00	0.00	137,500.00
2112000	21500000	MATERIAL IMPRESO E INFORMACIÓN DIGITAL	5,000.00	0.00	5,000.00	0.00	0.00	0.00	0.00	5,000.00
2112000	21500001	MATERIAL PARA INFORMACIÓN	5,000.00	0.00	5,000.00	0.00	0.00	0.00	0.00	5,000.00
2112000	21500002	SUSCRIPCIÓN A PERIÓDICOS Y MEDIOS INFORMATIVOS	0.00	0.00	0.00	0.00	0.00	0.00	0.00	0.00
2112000	21600000	MATERIAL DE LIMPIEZA	67,500.00	0.00	67,500.00	0.00	1,095.55	1,095.55	1,095.55	66,404.45
2112000	21600001	MATERIAL DE LIMPIEZA	67,500.00	0.00	67,500.00	0.00	1,095.55	1,095.55	1,095.55	66,404.45
2112000	21700000	MATERIALES Y ÚTILES DE ENSEÑANZA	17,475.00	0.00	17,475.00	0.00	0.00	0.00	0.00	17,475.00
2112000	21700001	MATERIAL DIDÁCTICO	17,475.00	0.00	17,475.00	0.00	0.00	0.00	0.00	17,475.00
2112000	22000000	ALIMENTOS Y UTENSILIOS	24,000.00	1,168.00	25,168.00	0.00	4,633.00	4,633.00	4,633.00	20,535.00
2112000	22100000	PRODUCTOS ALIMENTICIOS PARA PERSONAS	24,000.00	0.00	24,000.00	0.00	3,465.00	3,465.00	3,465.00	20,535.00
2112000	22100005	AGUA PURIFICADA	24,000.00	0.00	24,000.00	0.00	3,465.00	3,465.00	3,465.00	20,535.00

[Handwritten signature]



GOBIERNO DEL ESTADO DE VERACRUZ DE IGNACIO DE LA LLAVE
INSTITUTO VERACRUZANO DE LAS MUJERES

Hoja: 3
 Fecha: 07/ABR/2017

ESTADO ANALÍTICO DEL EJERCICIO DEL PRESUPUESTO DE EGRESOS
 AL 31 DE MARZO DEL AÑO 2017

CLASIFICACIÓN ECONÓMICA Y POR OBJETO DEL GASTO

CLASIF. ECONOMI.	C.O.G. PARTIDA	DESCRIPCIÓN	APROBADO ANUAL	AMPLI/REDUCC	MODIFICADO	COMPROMETIDO	DEVENGADO	EJERCIDO	PAGADO	SUB EJERCICIO O ECONOMÍAS
2112000	223000000	UTENSILIOS PARA EL SERVICIO DE ALIMENTACIÓN	0.00	1,168.00	1,168.00	0.00	1,168.00	1,168.00	1,168.00	0.00
2112000	223000001	UTENSILIOS PARA SERVICIO DE ALIMENTACIÓN	0.00	1,168.00	1,168.00	0.00	1,168.00	1,168.00	1,168.00	0.00
2112000	240000000	MATERIALES Y ARTÍCULOS DE CONSTRUCCIÓN Y DE REPAR	78,875.00	1,168.00-	77,707.00	0.00	0.00	0.00	0.00	77,707.00
2112000	242000000	CEMENTO Y PRODUCTOS DE CONCRETO	8,000.00	0.00	8,000.00	0.00	0.00	0.00	0.00	8,000.00
2112000	242000001	CEMENTO Y PRODUCTOS DE CONCRETO	8,000.00	0.00	8,000.00	0.00	0.00	0.00	0.00	8,000.00
2112000	246000000	MATERIAL ELÉCTRICO Y ELECTRÓNICO	21,875.00	1,168.00-	20,707.00	0.00	0.00	0.00	0.00	20,707.00
2112000	246000001	MATERIAL ELÉCTRICO Y ELECTRÓNICO	21,875.00	1,168.00-	20,707.00	0.00	0.00	0.00	0.00	20,707.00
2112000	247000000	ARTÍCULOS METÁLICOS PARA LA CONSTRUCCIÓN	15,000.00	0.00	15,000.00	0.00	0.00	0.00	0.00	15,000.00
2112000	247000001	ARTÍCULOS METÁLICOS PARA LA CONSTRUCCIÓN	15,000.00	0.00	15,000.00	0.00	0.00	0.00	0.00	15,000.00
2112000	249000000	OTROS MATERIALES Y ARTÍCULOS DE CONSTRUCCIÓN Y RE	34,000.00	0.00	34,000.00	0.00	0.00	0.00	0.00	34,000.00
2112000	249000001	PIINTURAS	34,000.00	0.00	34,000.00	0.00	0.00	0.00	0.00	34,000.00
2112000	250000000	PRODUCTOS QUÍMICOS, FARMACÉUTICOS Y DE LABORATORI	0.00	0.00	0.00	0.00	0.00	0.00	0.00	0.00
2112000	251000000	PRODUCTOS QUÍMICOS BÁSICOS	0.00	0.00	0.00	0.00	0.00	0.00	0.00	0.00
2112000	251000001	SUSTANCIAS QUÍMICAS	0.00	0.00	0.00	0.00	0.00	0.00	0.00	0.00
2112000	253000000	MEDICINAS Y PRODUCTOS FARMACÉUTICOS	0.00	0.00	0.00	0.00	0.00	0.00	0.00	0.00
2112000	253000001	MEDICINAS Y PRODUCTOS FARMACÉUTICOS	0.00	0.00	0.00	0.00	0.00	0.00	0.00	0.00
2112000	260000000	COMBUSTIBLES, LUBRICANTES Y ADITIVOS	260,500.00	0.00	260,500.00	942.54	38,688.28	38,688.28	38,556.85	220,869.18
2112000	261000000	COMBUSTIBLES, LUBRICANTES Y ADITIVOS	260,500.00	0.00	260,500.00	942.54	38,688.28	38,688.28	38,556.85	220,869.18
2112000	261000002	COMBUSTIBLES, LUBRICANTES Y ADITIVOS PARA SERVI	260,500.00	0.00	260,500.00	942.54	38,688.28	38,688.28	38,556.85	220,869.18
2112000	270000000	VESTUARIO, BLANCOS, PRENDAS DE PROTECCIÓN Y ARTÍC	0.00	0.00	0.00	0.00	0.00	0.00	0.00	0.00
2112000	275000000	BLANCOS Y OTROS PRODUCTOS TEXTILES, EXCEPTO PREND	0.00	0.00	0.00	0.00	0.00	0.00	0.00	0.00
2112000	275000001	BLANCOS	0.00	0.00	0.00	0.00	0.00	0.00	0.00	0.00
2112000	290000000	HERRAMIENTAS, REFACCIONES Y ACCESORIOS MENORES	199,200.00	0.00	199,200.00	0.00	1,248.04	1,248.04	1,248.04	197,951.96
2112000	291000000	HERRAMIENTAS MENORES	1,600.00	0.00	1,600.00	0.00	0.00	0.00	0.00	1,600.00
2112000	291000001	REFACCIONES, ACCESORIOS Y HERRAMIENTAS	1,600.00	0.00	1,600.00	0.00	0.00	0.00	0.00	1,600.00
2112000	291000002	MATERIAL PARA TALLERES	0.00	0.00	0.00	0.00	0.00	0.00	0.00	0.00
0000000	292000000	REFACCIONES Y ACCESORIOS MENORES DE EDIFICIOS	5,000.00	0.00	5,000.00	0.00	0.00	0.00	0.00	5,000.00

[Handwritten signature]



GOBIERNO DEL ESTADO DE VERACRUZ DE IGNACIO DE LA LLAVE
INSTITUTO VERACRUZANO DE LAS MUJERES

Hoja: 4
 Fecha: 07/ABR/2017

ESTADO ANALÍTICO DEL EJERCICIO DEL PRESUPUESTO DE EGRESOS
 AL 31 DE MARZO DEL AÑO 2017

CLASIFICACIÓN ECONÓMICA Y POR OBJETO DEL GASTO

CLASIF. ECONOM.	C.O.G. PARTIDA	DESCRIPCIÓN	APROBADO ANUAL	AMPLI/REDUCC	MODIFICADO	COMPROMETIDO	DEVENGADO	EJERCIDO	PAGADO	SUB EJERCICIO O ECONOMÍAS
0000000	29200001	REFACCIONES Y ACCESORIOS MENORES DE EDIFICIOS	5,000.00	0.00	5,000.00	0.00	0.00	0.00	0.00	5,000.00
2112000	29400000	REFACCIONES Y ACCESORIOS MENORES DE EQUIPO DE CÓM	50,600.00	0.00	50,600.00	0.00	0.00	0.00	0.00	50,600.00
2112000	29400001	REFACCIONES Y ACCESORIOS DE EQUIPO DE CÓMPUTO	50,600.00	0.00	50,600.00	0.00	0.00	0.00	0.00	50,600.00
2112000	29600000	REFACCIONES Y ACCESORIOS MENORES DE EQUIPO DE TR	87,000.00	0.00	87,000.00	0.00	0.00	0.00	0.00	87,000.00
2112000	29600001	NEUMÁTICOS Y CÁMARAS	87,000.00	0.00	87,000.00	0.00	0.00	0.00	0.00	87,000.00
2112000	29800000	REFACCIONES Y ACCESORIOS MENORES DE MAQUINARIA Y	0.00	0.00	0.00	0.00	0.00	0.00	0.00	0.00
2112000	29800001	MATERIAL PARA MANTENIMIENTO DE MAQUINARIA Y EQUIP	0.00	0.00	0.00	0.00	0.00	0.00	0.00	0.00
2112000	29900000	REFACCIONES Y ACCESORIOS MENORES OTROS BIENES MUE	55,000.00	0.00	55,000.00	0.00	1,248.04	1,248.04	1,248.04	53,751.96
2112000	29900001	MATERIALES Y SUMINISTROS VARIOS	55,000.00	0.00	55,000.00	0.00	1,248.04	1,248.04	1,248.04	53,751.96
2112000	30000000	SERVICIOS GENERALES	3,839,211.00	0.00	3,839,211.00	8,818.59	689,185.06	669,185.06	287,081.43	3,161,207.35
2112000	31000000	SERVICIOS BÁSICOS	462,000.00	0.00	462,000.00	0.00	85,560.72	85,560.72	58,188.30	376,439.28
2112000	31100000	ENERGÍA ELÉCTRICA	240,000.00	0.00	240,000.00	0.00	43,212.00	43,212.00	43,212.00	196,788.00
2112000	31100001	SERVICIO DE ENERGÍA ELÉCTRICA	240,000.00	0.00	240,000.00	0.00	43,212.00	43,212.00	43,212.00	196,788.00
2112000	31300000	AGUA	24,000.00	0.00	24,000.00	0.00	7,301.00	7,301.00	7,301.00	16,699.00
2112000	31300001	SERVICIO DE AGUA POTABLE	24,000.00	0.00	24,000.00	0.00	7,301.00	7,301.00	7,301.00	16,699.00
2112000	31400000	TELEFONÍA TRADICIONAL	144,000.00	0.00	144,000.00	0.00	25,108.27	25,108.27	0.00	118,891.73
2112000	31400001	SERVICIO TELEFÓNICO CONVENCIONAL	144,000.00	0.00	144,000.00	0.00	25,108.27	25,108.27	0.00	118,891.73
2112000	31700000	SERVICIOS DE ACCESO DE INTERNET, REDES Y PROCESAM	24,000.00	0.00	24,000.00	0.00	3,147.00	3,147.00	3,147.00	20,853.00
2112000	31700001	SERVICIOS DE CONDUCCIÓN DE SEÑALES ANALÓGICAS Y D	24,000.00	0.00	24,000.00	0.00	3,147.00	3,147.00	3,147.00	20,853.00
2112000	31800000	SERVICIOS POSTALES Y TELEGRÁFICOS	0.00	0.00	0.00	0.00	0.00	0.00	0.00	0.00
2112000	31800003	SERVICIO DE MENSAJERÍA	0.00	0.00	0.00	0.00	0.00	0.00	0.00	0.00
2112000	31900000	SERVICIOS INTEGRALES Y OTROS SERVICIOS	30,000.00	0.00	30,000.00	0.00	6,792.45	6,792.45	4,528.30	23,207.55
2112000	31900001	CONTRATACIÓN DE OTROS SERVICIOS	30,000.00	0.00	30,000.00	0.00	6,792.45	6,792.45	4,528.30	23,207.55
2112000	32000000	SERVICIOS DE ARRENDAMIENTO	1,528,823.00	0.00	1,528,823.00	0.00	331,467.72	331,467.72	64,662.36	1,197,355.28
2112000	32200000	ARRENDAMIENTO DE EDIFICIOS	960,000.00	0.00	960,000.00	0.00	231,211.20	231,211.20	0.00	728,788.80
2112000	32200001	ARRENDAMIENTO DE EDIFICIOS Y LOCALES	960,000.00	0.00	960,000.00	0.00	231,211.20	231,211.20	0.00	728,788.80
2112000	32300000	ARRENDAMIENTO DE MOBILIARIO Y EQUIPO DE ADMINISTR	251,693.00	0.00	251,693.00	0.00	45,408.54	45,408.54	24,687.04	206,284.46



GOBIERNO DEL ESTADO DE VERACRUZ DE IGNACIO DE LA LLAVE
INSTITUTO VERACRUZANO DE LAS MUJERES

Hoja: 5
 Fecha: 07/ABR/2017

ESTADO ANALÍTICO DEL EJERCICIO DEL PRESUPUESTO DE EGRESOS
 AL 31 DE MARZO DEL AÑO 2017

CLASIFICACIÓN ECONÓMICA Y POR OBJETO DEL GASTO

CLASIF. ECONOM.	C.O.G. PARTIDA	DESCRIPCIÓN	APROBADO ANUAL	AMPLI/REDUCC	MODIFICADO	COMPROMETIDO	DEVENGADO	EJERCIDO	PAGADO	SUB EJERCICIO O ECONOMÍAS
2112000	323000002	ARRENDAMIENTO DE EQUIPO DE FOTOCOPIADO	251,693.00	0.00	251,693.00	0.00	45,408.54	45,408.54	24,887.04	206,284.46
2112000	325000000	SIN DESCRIPCIÓN	0.00	0.00	0.00	0.00	0.00	0.00	0.00	0.00
2112000	325000003	ARRENDAMIENTO DE EQUIPO DE TRANSPORTE PARA SERVICIO	0.00	0.00	0.00	0.00	0.00	0.00	0.00	0.00
2112000	329000000	OTROS ARRENDAMIENTOS	317,130.00	0.00	317,130.00	0.00	54,847.98	54,847.98	39,775.32	262,282.02
2112000	329000001	OTROS ARRENDAMIENTOS	130,630.00	0.00	130,630.00	0.00	9,630.00	9,630.00	9,630.00	121,000.00
2112000	329000002	ARRENDAMIENTO DE SERVICIOS DE LIMPIEZA	186,500.00	0.00	186,500.00	0.00	45,217.98	45,217.98	30,145.32	141,282.02
2112000	330000000	SERVICIOS PROFESIONALES, CIENTÍFICOS, TÉCNICOS Y	263,108.00	0.00	263,108.00	0.00	61,279.20	61,279.20	40,171.92	201,828.80
2112000	331000000	SERVICIOS DE LEGALES, DE CONTABILIDAD, AUDITORÍA	0.00	0.00	0.00	0.00	0.00	0.00	0.00	0.00
2112000	331000001	ASESORÍAS ASOCIADAS A CONVENIOS O ACUERDOS	0.00	0.00	0.00	0.00	0.00	0.00	0.00	0.00
2112000	333000000	SERVICIOS DE CONSULTORÍA ADMINISTRATIVA, PROCESOS	0.00	0.00	0.00	0.00	0.00	0.00	0.00	0.00
2112000	333000001	SERVICIOS DE INFORMÁTICA	0.00	0.00	0.00	0.00	0.00	0.00	0.00	0.00
2112000	334000000	CAPACITACIÓN	0.00	0.00	0.00	0.00	0.00	0.00	0.00	0.00
2112000	334000001	CAPACITACIÓN	0.00	0.00	0.00	0.00	0.00	0.00	0.00	0.00
2112000	338000000	SERVICIOS DE VIGILANCIA	263,108.00	0.00	263,108.00	0.00	61,279.20	61,279.20	40,171.92	201,828.80
2112000	338000001	SERVICIOS DE VIGILANCIA	263,108.00	0.00	263,108.00	0.00	61,279.20	61,279.20	40,171.92	201,828.80
2112000	339000000	SERVICIOS PROFESIONALES, CIENTÍFICOS Y TÉCNICOS I	0.00	0.00	0.00	0.00	0.00	0.00	0.00	0.00
2112000	339000001	ESTUDIOS, INVESTIGACIONES Y PROYECTOS	0.00	0.00	0.00	0.00	0.00	0.00	0.00	0.00
2112000	340000000	SERVICIOS FINANCIEROS, BANCARIOS Y COMERCIALES	100,000.00	6,005.00	106,005.00	0.00	9,288.02	9,288.02	9,005.00	96,716.98
2112000	345000000	SEGURO DE BIENES PATRIMONIALES	75,000.00	6,005.00	81,005.00	0.00	6,005.00	6,005.00	6,005.00	75,000.00
2112000	345000001	SEGUROS DE BIENES PATRIMONIALES	75,000.00	6,005.00	81,005.00	0.00	6,005.00	6,005.00	6,005.00	75,000.00
2112000	347000000	FLETES Y MANOBRAS	0.00	0.00	0.00	0.00	0.00	0.00	0.00	0.00
2112000	347000001	FLETES Y MANOBRAS	0.00	0.00	0.00	0.00	0.00	0.00	0.00	0.00
2112000	349000000	SERVICIOS FINANCIEROS, BANCARIOS Y COMERCIALES IN	25,000.00	0.00	25,000.00	0.00	3,283.02	3,283.02	3,000.00	21,716.98
2112000	349000001	OTROS SERVICIOS COMERCIALES	25,000.00	0.00	25,000.00	0.00	3,283.02	3,283.02	3,000.00	21,716.98
2112000	350000000	SERVICIOS DE INSTALACIÓN, REPARACIÓN, MANTENIMEN	234,750.00	0.00	234,750.00	0.00	467.17	467.17	467.17	234,282.83
2112000	351000000	CONSERVACIÓN Y MANTENIMIENTO MENOR DE INMUEBLES	68,750.00	0.00	68,750.00	0.00	467.17	467.17	467.17	68,282.83
2112000	351000001	CONSERVACIÓN Y MANTENIMIENTO DE INMUEBLES (EDIFIC	68,750.00	0.00	68,750.00	0.00	467.17	467.17	467.17	68,282.83

[Handwritten signature]



GOBIERNO DEL ESTADO DE VERACRUZ DE IGNACIO DE LA LLAVE
INSTITUTO VERACRUZANO DE LAS MUJERES

Hoja: 6
 Fecha: 07/ABR/2017

ESTADO ANALÍTICO DEL EJERCICIO DEL PRESUPUESTO DE EGRESOS
 AL 31 DE MARZO DEL AÑO 2017

CLASIFICACIÓN ECONÓMICA Y POR OBJETO DEL GASTO

CLASIF. ECONOM.	C.O.G. PARTIDA	DESCRIPCIÓN	APROBADO ANUAL	AMPL/REDUCC	MODIFICADO	COMPROMETIDO	DEVENGADO	EJERCIDO	PAGADO	SUB EJERCICIO O ECONOMÍAS
2112000	35200000	INSTALACIÓN, REPARACIÓN Y MANTENIMIENTO DE MOBILI	0.00	0.00	0.00	0.00	0.00	0.00	0.00	0.00
2112000	35200001	CONSERVACIÓN Y MANTENIMIENTO DE EQUIPO Y MOBILIAR	0.00	0.00	0.00	0.00	0.00	0.00	0.00	0.00
2112000	35300000	INSTALACIÓN, REPARACIÓN Y MANTENIMIENTO DE EQUIP	22,000.00	0.00	22,000.00	0.00	0.00	0.00	0.00	22,000.00
2112000	35300001	CONSERVACIÓN Y MANTENIMIENTO DE BIENES INFORMÁTIC	22,000.00	0.00	22,000.00	0.00	0.00	0.00	0.00	22,000.00
2112000	35500000	REPARACIÓN Y MANTENIMIENTO DE EQUIPO DE TRANSPORT	144,000.00	0.00	144,000.00	0.00	0.00	0.00	0.00	144,000.00
2112000	35500002	CONSERVACIÓN Y MANTENIMIENTO DE VEHÍCULOS ADSORIT	144,000.00	0.00	144,000.00	0.00	0.00	0.00	0.00	144,000.00
2112000	35900000	SERVICIOS DE JARDINERÍA Y RUMIGACIÓN	0.00	0.00	0.00	0.00	0.00	0.00	0.00	0.00
2112000	35900001	RUMIGACIÓN	0.00	0.00	0.00	0.00	0.00	0.00	0.00	0.00
2112000	36000000	SERVICIOS DE COMUNICACIÓN SOCIAL Y PUBLICIDAD	132,000.00	6,005.00	125,995.00	0.00	12,082.72	12,082.72	12,082.72	113,912.28
2112000	36100000	RFUSIÓN POR RADIO, TELEVISIÓN Y OTROS MEDIOS DE	132,000.00	6,005.00	125,995.00	0.00	12,082.72	12,082.72	12,082.72	113,912.28
2112000	36100001	PUBLICACIONES OFICIALES PARA DIFUSIÓN E INFORMACI	0.00	0.00	0.00	0.00	0.00	0.00	0.00	0.00
2112000	36100003	OTROS GASTOS DE PUBLICACIÓN, DIFUSIÓN E INFORMACI	0.00	0.00	0.00	0.00	0.00	0.00	0.00	0.00
2112000	36100004	IMPRESIONES	132,000.00	6,005.00	125,995.00	0.00	12,082.72	12,082.72	12,082.72	113,912.28
2112000	37000000	SERVICIOS DE TRASLADOS Y VIÁTICOS	634,000.00	0.00	634,000.00	8,818.59	30,568.78	30,568.78	30,568.00	594,512.63
2112000	37100000	PASAJES AÉREOS	20,000.00	0.00	20,000.00	0.00	0.00	0.00	0.00	20,000.00
2112000	37100001	PASAJES NACIONALES A SERVIDORES PÚBLICOS	20,000.00	0.00	20,000.00	0.00	0.00	0.00	0.00	20,000.00
2112000	37200000	PASAJES TERRESTRES	133,000.00	0.00	133,000.00	664.28	10,991.00	10,991.00	10,991.00	121,344.72
2112000	37200001	PASAJES NACIONALES A SERVIDORES PÚBLICOS	133,000.00	0.00	133,000.00	664.28	10,991.00	10,991.00	10,991.00	121,344.72
2112000	37600000	VIÁTICOS EN EL PAÍS	424,000.00	0.00	424,000.00	8,154.31	19,677.78	19,677.78	19,577.00	396,167.91
2112000	37500001	VIÁTICOS NACIONALES A SERVIDORES PÚBLICOS	424,000.00	0.00	424,000.00	8,154.31	19,677.78	19,677.78	19,577.00	396,167.91
2112000	37900000	OTROS SERVICIOS DE TRASLADO Y HOSPEDAJE	57,000.00	0.00	57,000.00	0.00	0.00	0.00	0.00	57,000.00
2112000	37900001	TRASLADOS LOCALES	57,000.00	0.00	57,000.00	0.00	0.00	0.00	0.00	57,000.00
2112000	38000000	SERVICIOS OFICIALES	51,500.00	0.00	51,500.00	0.00	39,012.96	39,012.96	39,012.96	12,487.04
2112000	38300000	CONGRESOS Y CONVENCIONES	51,500.00	0.00	51,500.00	0.00	39,012.96	39,012.96	39,012.96	12,487.04
2112000	38300001	CONGRESOS Y CONVENCIONES	51,500.00	0.00	51,500.00	0.00	39,012.96	39,012.96	39,012.96	12,487.04
2112000	39000000	OTROS SERVICIOS GENERALES	433,030.00	0.00	433,030.00	0.00	99,357.77	99,357.77	121,923.00	333,672.23
2112000	39200000	IMPUESTOS Y DERECHOS	47,730.00	0.00	47,730.00	0.00	12,779.00	12,779.00	12,779.00	34,951.00

g



GOBIERNO DEL ESTADO DE VERACRUZ DE IGNACIO DE LA LLAVE
INSTITUTO VERACRUZANO DE LAS MUJERES

Hoja: 7
 Fecha: 07/ABR/2017

ESTADO ANALÍTICO DEL EJERCICIO DEL PRESUPUESTO DE EGRESOS
 AL 31 DE MARZO DEL AÑO 2017

CLASIFICACIÓN ECONÓMICA Y POR OBJETO DEL GASTO

CLASIF. ECONOM.	C.O.G. PARTIDA	DESCRIPCIÓN	APROBADO ANUAL	AMPLI/REDUCC	MODIFICADO	COMPROMETIDO	DEVENGADO	EJERCIDO	PAGADO	SUB EJERCICIO O ECONOMÍAS
2112000	392000001	OTROS IMPUESTOS, DERECHOS Y CUOTAS	47,730.00	0.00	47,730.00	0.00	12,779.00	12,779.00	12,779.00	34,951.00
0000000	395000000	PENAS, MULTAS, ACCESORIOS Y ACTUALIZACIONES	25,300.00	0.00	25,300.00	0.00	210.14	210.14	144.00	25,089.86
0000000	395000001	PENAS, MULTAS, ACCESORIOS Y ACTUALIZACIONES	25,300.00	0.00	25,300.00	0.00	210.14	210.14	144.00	25,089.86
2111300	398000000	IMPUESTOS SOBRE NÓMINAS Y OTROS QUE SE DERIVEN DE	360,000.00	0.00	360,000.00	0.00	86,368.63	86,368.63	0.00	273,631.37
2111300	398000001	IMPUESTO 2% SOBRE NÓMINA	360,000.00	0.00	360,000.00	0.00	86,368.63	86,368.63	0.00	273,631.37
2112000	399000000	OTROS SERVICIOS GENERALES	0.00	0.00	0.00	0.00	0.00	0.00	0.00	0.00
2112000	399000001	FONDO REVOLVENTE	0.00	0.00	0.00	0.00	0.00	0.00	0.00	0.00
2151300	400000000	TRANSFERENCIAS, ASIGNACIONES, SUBSIDIOS Y OTRAS A	15,643.00	0.00	15,643.00	0.00	0.00	0.00	0.00	15,643.00
2151300	440000000	AYUDAS SOCIALES	15,643.00	0.00	15,643.00	0.00	0.00	0.00	0.00	15,643.00
2151300	445000000	AYUDAS SOCIALES A INSTITUCIONES SIN FINES DE LUCR	15,643.00	0.00	15,643.00	0.00	0.00	0.00	0.00	15,643.00
2151300	445000001	SUBSIDIOS A INSTITUCIONES	15,643.00	0.00	15,643.00	0.00	0.00	0.00	0.00	15,643.00
2200000	500000000	GASTOS DE CAPITAL	0.00	0.00	0.00	0.00	0.00	0.00	0.00	0.00
2220000	500000000	ACTIVOS FIJOS (FORMACION BRUTA DE CAPITAL FIJO)	0.00	0.00	0.00	0.00	0.00	0.00	0.00	0.00
2225300	510000000	BIENES MUEBLES, INMUEBLES E INTANGIBLES	0.00	0.00	0.00	0.00	0.00	0.00	0.00	0.00
2222200	510000000	MOBILIARIO Y EQUIPO DE ADMINISTRACIÓN	0.00	0.00	0.00	0.00	0.00	0.00	0.00	0.00
2222300	511000000	MUEBLES DE OFICINA Y ESTANTERÍA	0.00	0.00	0.00	0.00	0.00	0.00	0.00	0.00
2222300	511000001	MOBILIARIO Y EQUIPO DE OFICINA	0.00	0.00	0.00	0.00	0.00	0.00	0.00	0.00
2222300	512000000	MUEBLES, EXCEPTO DE OFICINA Y ESTANTERÍA	0.00	0.00	0.00	0.00	0.00	0.00	0.00	0.00
2222300	512000001	OTROS MUEBLES	0.00	0.00	0.00	0.00	0.00	0.00	0.00	0.00
2222200	515000000	EQUIPO DE CÓMPUTO Y DE TECNOLOGÍAS DE LA INFORMAC	0.00	0.00	0.00	0.00	0.00	0.00	0.00	0.00
2222200	515000001	BIENES INFORMÁTICOS	0.00	0.00	0.00	0.00	0.00	0.00	0.00	0.00
2222300	520000000	MOBILIARIO Y EQUIPO EDUCACIONAL Y RECREATIVO	0.00	0.00	0.00	0.00	0.00	0.00	0.00	0.00
2222300	521000000	EQUIPOS Y APARATOS AUDIOVISUALES	0.00	0.00	0.00	0.00	0.00	0.00	0.00	0.00
2222300	521000001	EQUIPO AUDIOVISUAL	0.00	0.00	0.00	0.00	0.00	0.00	0.00	0.00
2222300	523000000	CÁMARAS FOTOGRÁFICAS Y DE VIDEO	0.00	0.00	0.00	0.00	0.00	0.00	0.00	0.00
2222300	523000001	EQUIPO FOTOGRÁFICO	0.00	0.00	0.00	0.00	0.00	0.00	0.00	0.00
2222300	560000000	MAQUINARIA, OTROS EQUIPOS Y HERRAMIENTAS	0.00	0.00	0.00	0.00	0.00	0.00	0.00	0.00

0.00



GOBIERNO DEL ESTADO DE VERACRUZ DE IGNACIO DE LA LLAVE
INSTITUTO VERACRUZANO DE LAS MUJERES

Hoja: 8
 Fecha: 07/ABR/2017

ESTADO ANALÍTICO DEL EJERCICIO DEL PRESUPUESTO DE EGRESOS
 AL 31 DE MARZO DEL AÑO 2017

CLASIFICACIÓN ECONÓMICA Y POR OBJETO DEL GASTO

CLASIF. ECONÓM.	C.O.G. PARTIDA	DESCRIPCIÓN	APROBADO ANUAL	AMPL/REDUCC	MODIFICADO	COMPROMETIDO	DEVENGADO	EJERCIDO	PAGADO	SUBEJERCICIO O ECONOMÍAS
2222300	56400000	SISTEMAS DE AIRE ACONDICIONADO, CALEFACCIÓN Y DE	0.00	0.00	0.00	0.00	0.00	0.00	0.00	0.00
2222300	56400001	SISTEMAS DE AIRE ACONDICIONADO, CALEFACCIÓN Y DE	0.00	0.00	0.00	0.00	0.00	0.00	0.00	0.00
2222300	56500000	EQUIPO DE COMUNICACIÓN Y TELECOMUNICACIÓN	0.00	0.00	0.00	0.00	0.00	0.00	0.00	0.00
2222300	56500001	EQUIPOS Y APARATOS DE COMUNICACIONES Y TELECOMUNI	0.00	0.00	0.00	0.00	0.00	0.00	0.00	0.00
2225300	59000000	ACTIVOS INTANGIBLES	0.00	0.00	0.00	0.00	0.00	0.00	0.00	0.00
2225300	59100000	SOFTWARE	0.00	0.00	0.00	0.00	0.00	0.00	0.00	0.00
2225300	59100001	SOFTWARE	0.00	0.00	0.00	0.00	0.00	0.00	0.00	0.00
2210000		CONSTRUCCIONES EN PROCESO	0.00	0.00	0.00	0.00	0.00	0.00	0.00	0.00
TOTAL:			17,400,000.00	0.00	17,400,000.00	9,576,059.28	3,677,719.21	3,677,719.21	3,241,039.23	4,146,221.51

ELABORO

C.P. BLANCA RENDÓN HERNÁNDEZ
 JEFA DE OFICINA DE RECURSOS FINANCIEROS

VERIFICO

LIC. JOSÉ LUIS CORTÉS RODRÍGUEZ
 JEFE DEL DEPARTAMENTO ADMINISTRATIVO

AUTORIZO

MTRA. SARA GABRIELA PALACIOS HERNÁNDEZ
 ENCARGADA DE DESPACHO DE LA DIRECCION GENERAL

INSTITUTO VERACRUZANO DE LAS MUJERES
ORGANISMO PUBLICO DESCENTRALIZADO
 ESTADO ANALÍTICO DEL EJERCICIO DEL PRESUPUESTO DE EGRESOS
 AL 31 DE MARZO DEL AÑO 2017

CLASIFICACIÓN FUNCIONAL-PROGRAMÁTICA

CÓDIGO	DESCRIPCIÓN	APROBADO ANUAL	AMPL/REDUCC	MODIFICADO	COMPROMETIDO	DEVENGADO	EJERCIDO	PAGADO	SUB EJERCICIO O ECONOMÍAS
1	GOBIERNO	17,400,000.00	0.00	17,400,000.00	9,576,059.28	3,677,719.21	3,677,719.21	3,241,039.23	4,146,221.51
13	COORDINACIÓN DE LA POLÍTICA DE GOBIERNO	17,400,000.00	0.00	17,400,000.00	9,576,059.28	3,677,719.21	3,677,719.21	3,241,039.23	4,146,221.51
139	OTROS	17,400,000.00	0.00	17,400,000.00	9,576,059.28	3,677,719.21	3,677,719.21	3,241,039.23	4,146,221.51
107D01100	DIRECCION	17,400,000.00	0.00	17,400,000.00	9,576,059.28	3,677,719.21	3,677,719.21	3,241,039.23	4,146,221.51
E10101	TRANSVERSALIDAD PARA LA EQUIDAD DE GÉNERO	17,079,250.00	0.00	17,079,250.00	9,344,043.00	3,588,985.49	3,588,985.49	3,186,750.43	4,146,221.51
T10101	TRANSVERSALIDAD PARA LA EQUIDAD DE GÉNERO	320,750.00	0.00	320,750.00	232,016.28	88,733.72	88,733.72	54,288.80	0.00

ELABORO



C.P. BLANCA RENDÓN HERNÁNDEZ
 JEFA DE OFICINA DE RECURSOS FINANCIEROS

VERIFICO



LIC. JOSÉ LUIS CORTÉS RODRÍGUEZ
 JEFE DEL DEPARTAMENTO ADMINISTRATIVO

AUTORIZO



MTRA. SARA GABRIELA PALACIOS HERNÁNDEZ
 ENCARGADA DE DESPACHO DE LA DIRECCION GENERAL



GOBIERNO DEL ESTADO DE VERACRUZ DE IGNACIO DE LA LLAVE
INSTITUTO VERACRUZANO DE LAS MUJERES
INFORMACIÓN PROGRAMÁTICA
AL 31 DE MARZO DEL AÑO 2017

Hoja: 1
 Fecha: 07/ABR/2017

CODIGO	DESCRIPCION	APROBADO ANUAL	TRANSFERENCIAS	MODIFICADO	COMPROMETIDO	DEVENGADO	EJERCIDO	PAGADO	SUB EJERCICIO O ECONOMIAS
107D01100	FINANCIACION	17,400,000.00	0.00	17,400,000.00	9,576,059.28	3,677,719.21	3,677,719.21	3,241,039.23	4,146,221.51
E10101	TRANSVERSALIDAD PARA LA EQUIDAD DE GÉNERO	17,079,250.00	0.00	17,079,250.00	9,344,043.00	3,588,985.49	3,588,985.49	3,186,750.43	4,146,221.51
10000000	SERVICIOS PERSONALES	12,204,046.00	0.00	12,204,046.00	9,334,281.87	2,869,764.13	2,869,764.13	2,869,764.13	0.00
20000000	MATERIALES Y SUMINISTROS	1,020,350.00	0.00	1,020,350.00	942.54	50,036.30	50,036.30	49,904.87	969,371.16
30000000	SERVICIOS GENERALES	3,839,211.00	0.00	3,839,211.00	8,181.59	669,185.06	669,185.06	267,081.43	3,161,207.35
40000000	TRANSFERENCIAS, ASIGNACIONES, SUBSIDIOS Y OTRAS AYUDAS	15,643.00	0.00	15,643.00	0.00	0.00	0.00	0.00	15,643.00
T10101	TRANSVERSALIDAD PARA LA EQUIDAD DE GÉNERO	320,750.00	0.00	320,750.00	232,016.28	88,733.72	88,733.72	54,288.80	0.00
10000000	SERVICIOS PERSONALES	320,750.00	0.00	320,750.00	232,016.28	88,733.72	88,733.72	54,288.80	0.00
TOTAL :		17,400,000.00	0.00	17,400,000.00	9,576,059.28	3,677,719.21	3,677,719.21	3,241,039.23	4,146,221.51

ELABORO

C.P. BLANCA RENDON HERNÁNDEZ
 JEFA DE OFICINA DE RECURSOS FINANCIEROS

VERIFICO

LIC. JOSÉ LUIS CORTÉS RODRÍGUEZ
 JEFE DEL DEPARTAMENTO ADMINISTRATIVO

AUTORIZO

MTRA. SARA GARRITA PALACIOS HERNÁNDEZ
 ENCARGADA DE DESPACHO DE LA DIRECCION GENERAL



SEGOB
ESTADO DE VERACRUZ

IVM
INSTITUTO VERACRUZANO
DE LAS MUJERES

"Año del Centenario de la Promulgación de la Constitución Política de los Estados Unidos Mexicanos"

**GOBIERNO DEL ESTADO DE VERACRUZ DE IGNACIO DE LA LLAVE
INSTITUTO VERACRUZANO DE LAS MUJERES
NOTAS A LOS ESTADOS FINANCIEROS AL
31 DE MARZO DE 2017 Y 2016**

I. NOTAS DE DESGLOCE

Información Contable

1) Notas al Estado de Situación Financiera

Activo

a) Efectivo y equivalentes

El saldo al 31 de marzo de 2017 y 2016 de las disponibilidades en cuenta de cheques para el cumplimiento de obligaciones a corto plazo se encuentran distribuidos en las siguientes instituciones bancarias.

	<u>2017</u>	<u>2016</u>
Total	\$ 376,384.00	\$25,605,996.00
	<u>\$ 376,384.00</u>	<u>\$25,605,996.00</u>

b) Cuentas por cobrar a corto plazo

Al 31 de marzo de 2017 el saldo de cuentas por cobrar a Entidades Federativas representa el total de solicitudes pendientes de ministrar por la Secretaría Finanzas y Planeación asciende a \$ 5,441,077.00.

Adolfo Ruiz Cortines No. 1618
Col. Francisco Ferrer Guardia, C.P. 91020
Tel. (228) 8 17 0789 y 817 1009
www.ivermujeres.gob.mx



SEGOB
ESTADO DE VERACRUZ

IVM
INSTITUTO VERACRUZANO
DE LAS MUJERES

"Año del Centenario de la Promulgación de la Constitución Política de los Estados Unidos Mexicanos"

El saldo se integra de la siguiente manera:

<u>Saldo al 31 de marzo de 2017</u>	
<u>Año</u>	<u>Importe</u>
2012	1,314,683.00
2013	57,666.00
2014	656,241.00
2015	1,037,317.00
2016	2,375,168.00
2017	<u>2.00</u>
Total	\$ 5,441,077.00

c) Deudores diversos por cobrar a corto plazo

Al 31 de marzo de 2017 y 2016, la cuenta se integra como sigue:

	<u>2017</u>	<u>2016</u>
Sujetos a comprobar gasto corriente	\$9,761.00	\$33,445.00
Deudores diversos varios	0.00	0.00
Sujetos a comprobar 2016/2015	<u>27,768.00</u>	<u>\$12,062.00</u>
Total:	<u>\$37,529.00</u>	<u>\$ 45,507.00</u>

Adolfo Ruiz Cortines No. 1618
Col. Francisco Ferrer Guardia, C.P. 91020
Tel. (228) 8 17 0789 y 817 1009
www.ivermujeres.gob.mx

Handwritten signature and the number 2.



SEGOB
ESTADO DE VERACRUZ

IVM
INSTITUTO VERACRUZANO
DE LAS MUJERES

"Año del Centenario de la Promulgación de la Constitución Política de los Estados Unidos Mexicanos"

d) Deudores por anticipo de la tesorería

Al 31 de marzo de 2017 y 2016, la cuenta se integra como sigue:

	<u>2017</u>	<u>2016</u>
Fondo revolvente	\$0.00	\$45,000.00
Total:	\$ 0.00	\$45,000.00

e) Bienes muebles e intangibles

Al 31 de marzo de 2017 y 2016, los bienes muebles están integrados como sigue:

Concepto	Inversión	Depreciación del ejercicio	Depreciación acumulada	Neto	
				2017	2016
Mobiliario y equipo de administración	\$3,225,645.00	N/A	N/A	\$3,225,645.00	\$3,796,912.00
Mobiliario y equipo educacional recreativo	563,343.00	N/A	N/A	563,343.00	613,511.00
Equipo de transporte	3,340,725.00	N/A	N/A	3,340,725.00	2,859,913.00
Maquinaria, otros equipos y herramientas	170,179.00	N/A	N/A	170,179.00	219,982.00
Neto	\$7,299,892.00			\$7,299,892.00	\$7,490,318.00

Adolfo Ruiz Cortines No. 1618
Col. Francisco Ferrer Guardia, C.P. 91020
Tel. (228) 8 17 0789 y 817 1009
www.ivermujeres.gob.mx

[Handwritten signature]



SEGOB
ESTADO DE VERACRUZ

IVM
INSTITUTO VERACRUZANO
DE LAS MUJERES

"Año del Centenario de la Promulgación de la Constitución Política de los Estados Unidos Mexicanos"

Al 31 de marzo de 2017 y 2016, los intangibles se componen como sigue:

Concepto	Inversión	Amortización del ejercicio	Amortización acumulada	Neto	
				2017	2016
Software	\$301,580.00	N/A	N/A	\$301,580.00	\$370,382.00
Licencias	92,998.00	N/A	N/A	92,998.00	168,731.00
Neto	\$394,578.00			\$394,578.00	\$539,113.00

El método de depreciación y amortización, las tasas aplicadas y los criterios de aplicación empleados no aplican.

Los activos en su generalidad se encuentran en estado óptimo para su uso.

Pasivo

f) Servicios personales por pagar a corto plazo

Al 31 de marzo de 2017 y 2016, se constituye de la siguiente manera:

Concepto	2017	2016
2017		\$-46,689.00
2111 0001 0001 Remuneraciones por pagar al personal de	\$-9,375.00	
2111 0002 0001 Remuneraciones por pagar al personal de	\$-925.00	
2111 0004 0001 Seguridad social y seguros por pagar A C	-34,445.00	
2111 0005 0001 Otras prestaciones sociales y económicas	-1,944.00	
2016		\$-20,570.00
2111 0004 0006 Seguridad social y seguros por pagar A C	\$-711.00	
2111 0005 0006 Otras prestaciones sociales y económicas	-19,859.00	
	\$-67,259.00	\$-77,822.00

Adolfo Ruiz Cortines No. 1618
Col. Francisco Ferrer Guardia, C.P. 91020
Tel. (228) 8 17 0789 y 817 1009
www.ivermujeres.gob.mx

4
g

X



SEGOB
ESTADO DE VERACRUZ

IVM
INSTITUTO VERACRUZANO
DE LAS MUJERES

"Año del Centenario de la Promulgación de la Constitución Política de los Estados Unidos Mexicanos"

g) Proveedores por pagar a corto plazo

Concepto	2017	2016
Pasivo gasto corriente 2017		
2112 0001 0001 Deuda por adquisición de bienes y contra	\$ -270,583.00	\$ -270,583.00
Pasivo gasto corriente 2016		
2112 0001 0006 Deuda por adquisición de bienes y c	\$ -1,223,744.00	\$ -1,230,754.00
2115 0006 0006 Ayudas sociales	-7,010.00	
Pasivo gasto corriente 2015		
2112 0001 0005 Deuda por adquisición de bienes y c	\$ -348,718.00	\$ -353,046.00
2115 0006 0005 Ayudas sociales 2015	-4,328.00	
Pasivo gasto corriente 2014		
	\$ -1,854,383.00	\$ -15,000.00
		\$ -705,233.00

h) Retenciones y Contribuciones por pagar, están integrados como sigue:

Concepto	2017	2016
Impuesto sobre la renta sobre salarios	\$ -89,165.00	\$ -100,290.00
10% Impuesto retenido sobre honorarios	-283.00	-26,176.00
Instituto Mexicano del Seguro Social Trabajadores	-3,558.00	-4,211.00
Impuesto sobre nómina y otros que derive	-86,369.00	
Impuesto sobre nómina y otras que derive 2016-	-154,333.00	\$ -92,202.00
Impuesto sobre nómina y otras que derive 2015	-0.00	-52,315.00

Adolfo Ruiz Cortines No. 1618
Col. Francisco Ferrer Guardia, C.P. 91020
Tel. (228) 8 17 0789 y 817 1009
www.ivermujeres.gob.mx

5



SEGOB
ESTADO DE VERACRUZ

IVM
INSTITUTO VERACRUZANO
DE LAS MUJERES

"Año del Centenario de la Promulgación de la Constitución Política de los Estados Unidos Mexicanos"

Impuesto sobre nómina y otros que derive 2014
Impuesto sobre nómina y otros que derive 2013

-0.00
-0.00

\$-333,708.00 **\$-275,194.00**

i) Proveedores por pagar a largo plazo

Concepto	2017	2016
Pasivos ejercicios anteriores Gto. Cte.	\$ 0.00	\$0.00
	\$ 0.00	\$0.00

2) Notas al Estado de Variaciones en el Patrimonio

a) Patrimonio Contribuido

Aportaciones del Gobierno Federal del Año en Curso

En este ejercicio el Organismo aún no ha firmado convenios de coordinación con el Gobierno Federal, (\$ 25,245,452.00 en 2015).



SEGOB
ESTADO DE VERACRUZ

IVM
INSTITUTO VERACRUZANO
DE LAS MUJERES

"Año del Centenario de la Promulgación de la Constitución Política de los Estados Unidos Mexicanos"

Programas 2016	Importe	
	2017	2016
PFTPG Proyecto "Fortalecimiento de las políticas públicas veracruzanas para la igualdad entre mujeres y hombres"		\$6,000,000.00
PFTPG CDM Proyecto "Centros para el desarrollo de las mujeres: Veracruz 2016"		6,000,000.00
PAIMEF "Programa Anual de Fortalecimiento para la Prevención y Atención de la Violencia contra las mujeres del estado de Veracruz"		13,245,452.00
Total	\$0.00	\$25,245,452.00

b) Patrimonio Generado

Resultado del ejercicio: Ahorro/Desahorro

El importe del resultado integral que se presenta en el estado de variaciones es el patrimonio, es el resultado de la actuación total del Organismo durante el periodo y está representado por el Resultado del ejercicio: Ahorro/Desahorro, por un importe de \$-180,510.00 y \$26,576,276.00 en 2017 y 2016 respectivamente.

Resultado de los ejercicios anteriores

Al 31 de marzo de 2017 y 2016 el saldo acumulado asciende a \$9,580,380.00 y \$10,594,474.00 respectivamente.

Adolfo Ruiz Cortines No. 1618
Col. Francisco Ferrer Guardia, C.P. 91020
Tel. (228) 8 17 0789 y 817 1009
www.ivermujeres.gob.mx



SEGOB
ESTADO DE VERACRUZ

IVM
INSTITUTO VERACRUZANO
DE LAS MUJERES

"Año del Centenario de la Promulgación de la Constitución Política de los Estados Unidos Mexicanos"

3) Notas al Estado de Actividades

a) Transferencias internas y asignaciones a

El saldo al 31 de marzo de 2017 de \$3,497,085.00 se compone de la siguiente manera:

Concepto	2017	2016
Subsidio Estatal (gasto corriente) registrado como ingreso en los Estados Financieros	\$3,497,085.00	\$5,306,132.00
Total	\$3,497,085.00	\$5,306,132.00

b) Gastos de Funcionamiento

El gasto de funcionamiento incurrido durante los ejercicios terminados al 31 de marzo de 2017 y 2016, se integran como sigue:

	2017	2016
SERVICIOS PERSONALES		
TOTAL REMUNERACIONES AL PERSONAL DE CARÁCTER P	\$0.00	\$0.00
TOTAL REMUNERACIONES AL PERSONAL DE CARÁCTER T	\$153,441.00	\$136,744.00
TOTAL REMUNERACIONES ADICIONALES Y ESPECIALES	\$596,729.00	\$666,045.00
TOTAL SEGURIDAD SOCIAL	\$88,734.00	\$77,822.00
TOTAL OTRAS PRESTACIONES SOCIALES Y ECONÓMICAS	\$2,119,594.00	\$2,014,648.00
TOTAL PAGO DE ESTIMULOS A SERVIDORES PÚBLICOS	\$0.00	\$0.00
TOTAL SERVICIOS PERSONALES	\$2,958,498.00	\$2,895,259.00
MATERIALES Y SUMINISTROS		

Adolfo Ruiz Cortines No. 1618
Col. Francisco Ferrer Guardia, C.P. 91020
Tel. (228) 8 17 0789 y 817 1009
www.ivermujeres-gob.mx



SEGOB
ESTADO DE VERACRUZ

IVM

INSTITUTO VERACRUZANO
DE LAS MUJERES

"Año del Centenario de la Promulgación de la Constitución Política de los Estados Unidos Mexicanos"

TOTAL MATERIALES DE ADMINISTRACIÓN, EMISIÓN DE	\$5,467.00	\$14,847.00
TOTAL ALIMENTOS Y UTENSILIOS	\$4,633.00	\$2,886.00
TOTAL MATERIAS PRIMAS Y MATERIALES DE PRODUCCI	\$0.00	\$0.00
TOTAL MATERIALES Y ARTÍCULOS DE CONSTRUCCIÓN Y	\$0.00	\$1,952.00
TOTAL PRODUCTOS QUÍMICOS, FARMACÉUTICOS Y DE L	\$0.00	\$3,596.00
TOTAL COMBUSTIBLES, LUBRICANTES Y ADITIVOS	\$38,688.00	\$63,697.00
TOTAL VESTUARIO, BLANCOS, PRENDAS DE PROTECCIÓ	\$0.00	\$0.00
TOTAL MATERIALES Y SUMINISTROS PARA SEGURIDAD	\$0.00	\$0.00
TOTAL HERRAMIENTAS, REFACCIONES Y ACCESORIOS M	\$1,248.00	\$3,799.00
TOTAL MATERIALES Y SUMINISTROS	\$50,036.00	\$90,777.00
SERVICIOS GENERALES		
TOTAL SERVICIOS BÁSICOS	\$85,560.00	\$69,573.00
TOTAL SERVICIOS DE ARRENDAMIENTO	\$331,468.00	\$75,439.00
TOTAL SERVICIOS PROFESIONALES, CIENTÍFICOS, TÉ	\$61,279.00	\$61,960.00
TOTAL SERVICIOS FINANCIEROS, BANCARIOS Y COMER	\$9,288.00	\$5,458.00
TOTAL SERVICIOS DE INSTALACIÓN, REPARACIÓN, MA	\$467.00	\$19,108.00
TOTAL SERVICIOS DE COMUNICACIÓN SOCIAL Y PUBLI	\$12,083.00	\$51,188.00
TOTAL SERVICIOS DE TRASLADOS Y VIÁTICOS	\$30,669.00	\$93,868.00
TOTAL SERVICIOS OFICIALES	\$39,013.00	\$29,372.00
TOTAL OTROS SERVICIOS GENERALES	\$99,358.00	\$578,772.00
TOTAL SERVICIOS GENERALES	\$669,185.00	\$984,738.00
AYUDAS SOCIALES		
TOTAL AYUDAS SOCIALES A PERSONAS	\$0.00	\$0.00
TOTAL BECAS	\$0.00	\$0.00
TOTAL AYUDAS SOCIALES A INSTITUCIONES	\$0.00	\$4,533.00

9

Adolfo Ruiz Cortines No. 1618
 Col. Francisco Ferrer Guardia, C.P. 91020
 Tel. (228) 8 17 0789 y 817 1009
www.ivermujeres.gob.mx



SEGOB
ESTADO DE VERACRUZ

IVM
INSTITUTO VERACRUZANO
DE LAS MUJERES

"Año del Centenario de la Promulgación de la Constitución Política de los Estados Unidos Mexicanos"

TOTAL AYUDAS SOCIALES POR DESASTRES NATURALES	\$0.00	\$0.00
TOTAL AYUDAS SOCIALES	\$0.00	\$4,533.00
PROVISIONES		
TOTAL PROVISIONES DE PASIVO A CORTO PLAZO	\$0.00	\$0.00
TOTAL PROVISIONES	\$0.00	\$0.00
TOTAL GASTOS Y OTRAS PERDIDAS	\$3,677,719.00	\$3,975,307.00

4) Notas al Estado de Flujos de Efectivo

a) Origen de Recursos de las Actividades de Gestión

Concepto	2017	2016
Transferencias, Asignaciones y Subsidios y Otras Ayudas	\$3,497,085.00	\$30,551,584.00
Otros Orígenes de Operación	\$124.00	
	\$3,497,209.00	\$30,551,584.00

b) Aplicación de Recursos de las Actividades de Gestión

La aplicación de los recursos se muestra a continuación por los siguientes rubros:

	2017	2016
SERVICIOS PERSONALES		
TOTAL REMUNERACIONES AL PERSONAL DE CARÁCTER P	\$0.00	\$0.00
TOTAL REMUNERACIONES AL PERSONAL DE CARÁCTER T	\$153,441.00	\$136,744.00
TOTAL REMUNERACIONES ADICIONALES Y ESPECIALES	\$596,729.00	\$666,045.00
TOTAL SEGURIDAD SOCIAL	\$88,734.00	\$77,822.00

Adolfo Ruiz Cortines No. 1618
Col. Francisco Ferrer Guardia, C.P. 91020
Tel. (228) 8 17 0789 y 817 1009
www.ivermujeres.gob.mx



SEGOB
ESTADO DE VERACRUZ

IVM
INSTITUTO VERACRUZANO
DE LAS MUJERES

"Año del Centenario de la Promulgación de la Constitución Política de los Estados Unidos Mexicanos"

TOTAL OTRAS PRESTACIONES SOCIALES Y ECONÓMICAS	\$2,119,594.00	\$2,014,648.00
TOTAL PAGO DE ESTIMULOS A SERVIDORES PÚBLICOS	\$0.00	\$0.00
TOTAL SERVICIOS PERSONALES	\$2,958,498.00	\$2,895,259.00
MATERIALES Y SUMINISTROS		
TOTAL MATERIALES DE ADMINISTRACIÓN, EMISIÓN DE	\$5,467.00	\$14,847.00
TOTAL ALIMENTOS Y UTENSILIOS	\$4,633.00	\$2,886.00
TOTAL MATERIAS PRIMAS Y MATERIALES DE PRODUCCI	\$0.00	\$0.00
TOTAL MATERIALES Y ARTÍCULOS DE CONSTRUCCIÓN Y	\$0.00	\$1,952.00
TOTAL PRODUCTOS QUÍMICOS, FARMACÉUTICOS Y DE L	\$0.00	\$3,596.00
TOTAL COMBUSTIBLES, LUBRICANTES Y ADITIVOS	\$38,688.00	\$63,697.00
TOTAL VESTUARIO, BLANCOS, PRENDAS DE PROTECCIÓN	\$0.00	\$0.00
TOTAL MATERIALES Y SUMINISTROS PARA SEGURIDAD	\$0.00	\$0.00
TOTAL HERRAMIENTAS, REFACCIONES Y ACCESORIOS M	\$1,248.00	\$3,799.00
TOTAL MATERIALES Y SUMINISTROS	\$50,036.00	\$90,777.00
SERVICIOS GENERALES		
TOTAL SERVICIOS BÁSICOS	\$85,560.00	\$69,573.00
TOTAL SERVICIOS DE ARRENDAMIENTO	\$331,468.00	\$75,439.00
TOTAL SERVICIOS PROFESIONALES, CIENTÍFICOS, TÉ	\$61,279.00	\$61,960.00
TOTAL SERVICIOS FINANCIEROS, BANCARIOS Y COMER	\$9,288.00	\$5,458.00
TOTAL SERVICIOS DE INSTALACIÓN, REPARACIÓN, MA	\$467.00	\$19,108.00
TOTAL SERVICIOS DE COMUNICACIÓN SOCIAL Y PUBLI	\$12,083.00	\$51,188.00
TOTAL SERVICIOS DE TRASLADOS Y VIÁTICOS	\$30,669.00	\$93,868.00
TOTAL SERVICIOS OFICIALES	\$39,013.00	\$29,372.00
TOTAL OTROS SERVICIOS GENERALES	\$99,358.00	\$578,772.00
TOTAL SERVICIOS GENERALES	\$669,185.00	\$984,738.00

[Handwritten signature]



SEGOB
ESTADO DE VERACRUZ

IVM
INSTITUTO VERACRUZANO
DE LAS MUJERES

"Año del Centenario de la Promulgación de la Constitución Política de los Estados Unidos Mexicanos"

	2017	2016
AYUDAS SOCIALES		
TOTAL AYUDAS SOCIALES A PERSONAS		\$0.00
TOTAL BECAS		\$0.00
TOTAL AYUDAS SOCIALES A INSTITUCIONES		\$4,533.00
TOTAL AYUDAS SOCIALES POR DESASTRES NATURALES		\$0.00
TOTAL AYUDAS SOCIALES		\$4,533.00
PROVISIONES		
TOTAL PROVISIONES DE PASIVO A CORTO PLAZO		\$0.00
TOTAL PROVISIONES		\$0.00
TOTAL GASTOS Y OTRAS PERDIDAS	\$3,677,719.00	\$3,975,307.00

Movimientos de partidas (o rubros) que no afectan al efectivo	2017	2016
Depreciación	N/A	N/A
Amortización	N/A	N/A
Total de movimientos de partidas (o rubros) que no afectan al efectivo		

c) Origen de Recursos de las Actividades de Inversión:

Concepto	2017	2016
Bienes Muebles	\$52,930.00	\$0.00
Otros Orígenes de Inversión	\$0.00	\$9,495.00
	\$52,930.00	\$9,495.00

Adolfo Ruiz Cortines No. 1618
Col. Francisco Ferrer Guardia, C.P. 91020
Tel. (228) 8 17 0789 y 817 1009
www.ivermujeres.gob.mx

[Handwritten signature]



SEGOB
ESTADO DE VERACRUZ

IVM
INSTITUTO VERACRUZANO
DE LAS MUJERES

"Año del Centenario de la Promulgación de la Constitución Política de los Estados Unidos Mexicanos"

d) Aplicación de Recursos de la Actividades de Inversión:

Concepto	2017	2016
Bienes Muebles	\$0.00	\$0.00
Otras Aplicaciones de Inversión	\$102,769.00	\$0.00
	<u>\$102,769.00</u>	<u>\$0.00</u>

e) Origen de Recursos de las Actividades de Financiamiento:

Concepto	2017	2016
Otros Orígenes de Financiamiento	\$1,839,377.00	\$0.00
	<u>\$1,839,377.00</u>	<u>\$0.00</u>

f) Aplicación de Recursos de la Actividades de Financiamiento:

Concepto	2017	2016
Otras Aplicaciones de Financiamiento	\$1,394,093.00	\$2,084,109.00
	<u>\$1,394,093.00</u>	<u>\$2,084,109.00</u>

Adolfo Ruiz Cortines No. 1618
Col. Francisco Ferrer Guardia, C.P. 91020
Tel. (228) 8 17 0789 y 817 1009
www.ivermujeres.gob.mx



SEGOB
ESTADO DE VERACRUZ

IVM
INSTITUTO VERACRUZANO
DE LAS MUJERES

"Año del Centenario de la Promulgación de la Constitución Política de los Estados Unidos Mexicanos"

g) Efectivo y equivalentes

El análisis de los saldos iniciales y finales al 31 de marzo de 2017 y 2016 que figuran en la última parte del Estado de flujo de Efectivo en la cuenta de efectivo y equivalentes es como sigue:

Concepto	2017	2016
Efectivo y Equivalentes al Efectivo al Inicio del Ejercicio	161,449.00	\$1,104,333.00
Efectivo y Equivalentes al Efectivo al Final del Ejercicio	376,384.00	25,605,996.00
Banco, dependencias y otros	\$214,935.00	\$24,501,663.00

Adolfo Ruiz Cortines No. 1618
Col. Francisco Ferrer Guardia, C.P. 91020
Tel. (228) 8 17 0789 y 817 1009
www.ivermujeres.gob.mx



SEGOB
ESTADO DE VERACRUZ

IVM
INSTITUTO VERACRUZANO
DE LAS MUJERES

"Año del Centenario de la Promulgación de la Constitución Política de los Estados Unidos Mexicanos"

5) Conciliación entre los Ingresos Presupuestarios y Contables-Conciliación entre los Egresos Presupuestarios y los Gastos Contables

Instituto Veracruzano de las Mujeres
Conciliación entre los Ingresos Presupuestarios y Contables
Correspondiente del 1 de febrero al 31 de marzo de 2017
(Cifras en pesos)

1. Ingresos Presupuestarios 17,400,000

2. Más ingresos contables no presupuestarios	124
Incremento por variación de inventarios	0
Disminución del exceso de estimaciones por pérdida o deterioro u obsolescencia	0
Disminución del exceso de provisiones	0
Otros ingresos y beneficios varios	124
Otros ingresos contables no presupuestarios	0

3. Menos ingresos presupuestarios no contables	13,902,915
Productos de capital	0
Aprovechamientos de capital	0
Ingresos derivados de financiamientos	0
Otros Ingresos presupuestarios no contables	13,902,915

4. Ingresos Contables (4 - 1 - 2 - 3) 3,497,209

Adolfo Ruiz Cortines No. 1618
Col. Francisco Ferrer Guardia, C.P. 91020
Tel. (228) 8 17 0789 y 817 1009
www.ivermujeres.gob.mx



SEGOB
ESTADO DE VERACRUZ

IVM
INSTITUTO VERACRUZANO
DE LAS MUJERES

"Año del Centenario de la Promulgación de la Constitución Política de los Estados Unidos Mexicanos"

Instituto Veracruzano de las Mujeres
Conciliación entre los Egresos Presupuestarios y los Gastos Contables
Correspondiente del 1 de febrero al 31 de marzo de 2017
(Cifras en pesos)

1. Total de Egresos (presupuestarios) **3,677,719**

2. Menos egresos presupuestarios no contables	0
Mobiliario y equipo de administración	0
Mobiliario y equipo educacional y recreativo	0
Equipo e instrumental médico y de laboratorio	0
Vehículos y equipo de transporte	0
Equipo de defensa y seguridad	0
Maquinaria, otros equipos y herramientas	0
Activos biológicos	0
Bienes Inmuebles	0
Activos intangibles	0
Obra pública en bienes propios	0
Acciones y participaciones de capital	0
Compra de títulos y valores	0
Inversiones en fideicomisos, mandatos y otros análogos	0
Provisiones para contingencias y otras erogaciones especiales	0

Adolfo Ruiz Cortines No. 1618
Col. Francisco Ferrer Guardia, C.P. 91020
Tel. (228) 8 17 0789 y 817 1009
www.ivermujeres.gob.mx



SEGOB
ESTADO DE VERACRUZ

IVM
INSTITUTO VERACRUZANO
DE LAS MUJERES

"Año del Centenario de la Promulgación de la Constitución Política de los Estados Unidos Mexicanos"

Amortización de la deuda pública	0
Adeudos de ejercicios fiscales anteriores (ADEFAS)	0
Otros Egresos Presupuestales No Contables	0
3. Más gastos contables no presupuestales	0
Estimaciones, depreciaciones, deterioros, obsolescencia y amortizaciones	0
Provisiones	0
Disminución de inventarios	0
Aumento por insuficiencia de estimaciones por pérdida o deterioro u obsolescencia	0
Aumento por insuficiencia de provisiones	0
Otros gastos	0
Otros Gastos Contables No Presupuestales	0
4. Total de Gasto Contable (4 = 1 + 2 + 3)	3,677,719

Adolfo Ruiz Cortines No. 1618
Col. Francisco Ferrer Guardia, C.P. 91020
Tel. (228) 8 17 0789 y 817 1009
www.ivermujeres.gob.mx



SEGOB
ESTADO DE VERACRUZ

IVM
INSTITUTO VERACRUZANO
DE LAS MUJERES

"Año del Centenario de la Promulgación de la Constitución Política de los Estados Unidos Mexicanos"

II. NOTAS DE MEMORIA (Cuentas de Orden)

No aplican

III. NOTAS DE GESTIÓN ADMINISTRATIVA

1. Autorización e historia:

El Instituto Veracruzano de las Mujeres, fue creado mediante Decreto, publicado en la Gaceta Oficial de fecha 9 de enero de 2007, su objeto de acuerdo a la presente Ley como un Organismo Público Descentralizado (OPD) de la Administración Pública Estatal con personalidad jurídica, patrimonio propio y autonomía técnica y de gestión para el cumplimiento de sus atribuciones, objetivos y fines, sectorizado a la Secretaría de Gobierno.

Su principal actividad registrada ante el Servicio de Administración Tributaria es el de administración pública estatal en general con las siguientes obligaciones:

- I. Presentar la declaración y pago provisional mensual de retenciones de Impuesto Sobre la Renta (ISR) por sueldos y salarios.
- II. Presentar la declaración anual de Impuesto Sobre la Renta (ISR) donde informen sobre los pagos y retenciones de servicios profesionales. (Personas morales).
- III. Presentar la declaración anual donde se informe sobre las retenciones de los trabajadores que recibieron sueldos y salarios y trabajadores asimilados a salarios.
- IV. Presentar la declaración y pago provisional mensual de Impuesto Sobre la Renta (ISR) por las retenciones realizadas por servicios profesionales.
- V. Presentar la declaración anual de Impuesto Sobre la Renta (ISR) donde se informe sobre las retenciones efectuadas por pagos de renta de bienes inmuebles
- VI. Presentar la declaración y pago provisional mensual de las retenciones de Impuesto Sobre la Renta (ISR) realizadas por el pago de rentas de bienes inmuebles.
- VII. Presentar la declaración informativa anual de Subsidio para el Empleo.

Adolfo Ruiz Cortines No. 1618
Col. Francisco Ferrer Guardia, C.P. 91020
Tel. (228) 8 17 0789 y 817 1009
www.ivermujeres.gob.mx

[Handwritten signature]



SEGOB
ESTADO DE VERACRUZ

IVM
INSTITUTO VERACRUZANO
DE LAS MUJERES

"Año del Centenario de la Promulgación de la Constitución Política de los Estados Unidos Mexicanos"

La Estructura organizacional básica de la OPD es la siguiente:

Adolfo Ruiz Cortines No. 1618
Col. Francisco Ferrer Guardia, C.P. 91020
Tel. (228) 8 17 0789 y 817 1009
www.ivermujeres.gob.mx

Nota: La presente estructura no implica el incremento de sueldos, ni la anuencia para solicitar ampliación presupuestal.

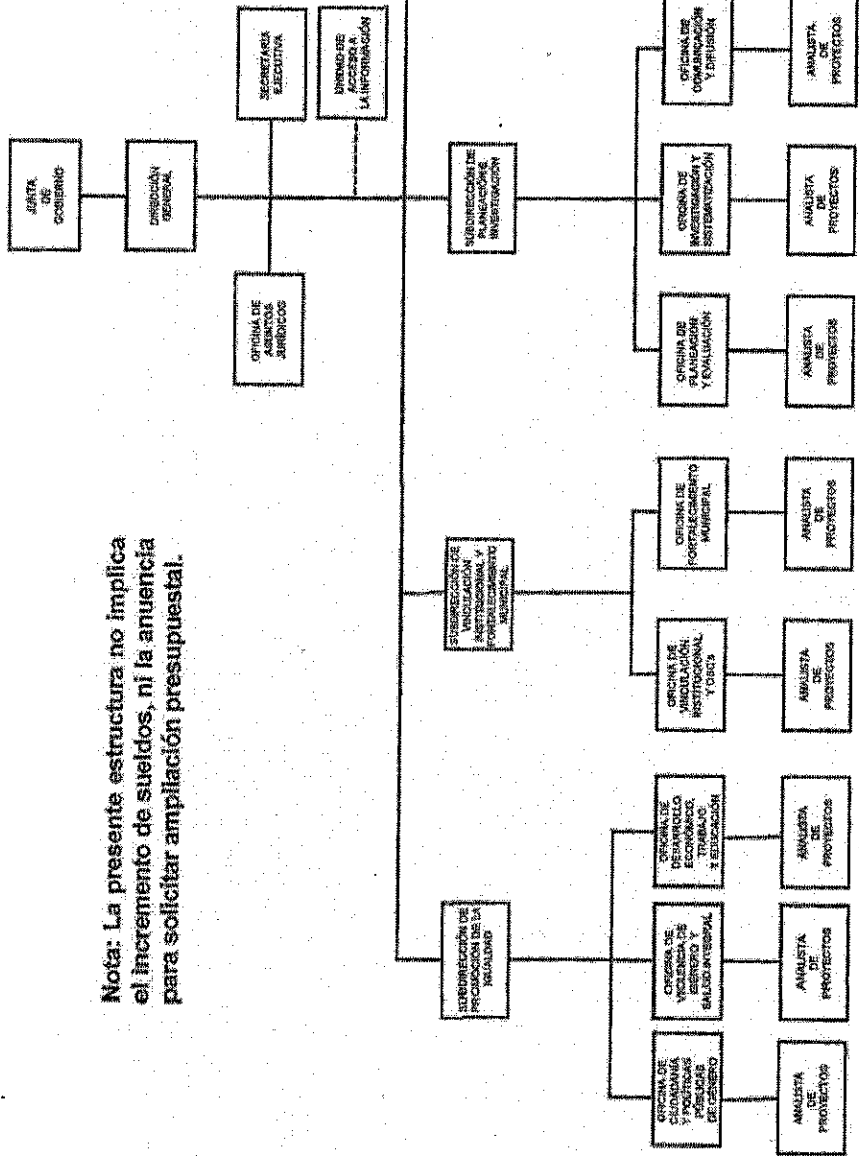

Veracruz late con fuerza

Estructura Orgánica del O.P.D. Instituto Veracruzano de las Mujeres

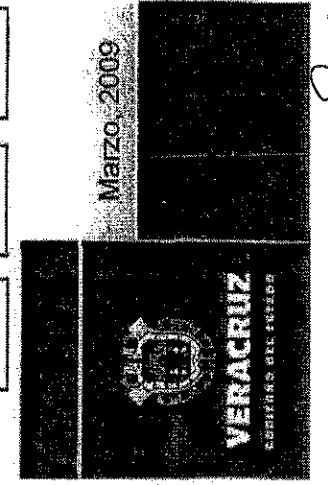
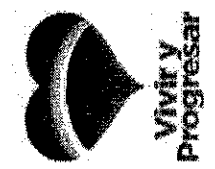

JMS

Handwritten signature or initials.



**CONTRALORÍA GENERAL
DIRECCIÓN GENERAL DE DESARROLLO ADMINISTRATIVO
REGISTRO ESTATAL DE ESTRUCTURAS ORGANICAS DE LAS DEPENDENCIAS
Y ENTIDADES DEL PODER EJECUTIVO DEL ESTADO**

Con fundamento en el Artículo 14 fracción X del Reglamento Interior de la Contraloría General, se extiende el registro número:

IVM-01-AEO-005-077

**LIC. LUIS MANUEL BRITO GÓMEZ
DIRECTOR GENERAL**

X
p
b



SECOB
ESTADO DE VERACRUZ

IVM
INSTITUTO VERACRUZANO
DE LAS MUJERES

"Año del Centenario de la Promulgación de la Constitución Política de los Estados Unidos Mexicanos"

2. Misión y visión:

La tarea del Instituto Veracruzano de las Mujeres es promover, fomentar e instrumentar las condiciones que posibiliten la igualdad de género y así contribuir a eliminar los obstáculos para el pleno goce de los derechos humanos de las mujeres e impulsar las políticas públicas con perspectiva de género.

Su visión es la de ser una Institución promotora de la transversalización de la perspectiva de género en planes, programas y proyectos de la administración pública estatal, para favorecer la igualdad sustantiva entre mujeres y hombres en todos los ámbitos de la sociedad.

3. Bases de Preparación de los Estados Financieros

Se ha dado cumplimiento a la normatividad vigente publicada por el CONAC y las disposiciones legales aplicables.

Las normas y disposiciones en materia contable-presupuestaria emitidas por el Gobierno Federal, tienen como finalidad asegurar el buen uso y manejo de los recursos públicos, por lo que el objetivo fundamental de la información financiera elaborada por la Entidad, no sólo se concreta a la utilidad para la toma de decisiones, sino que debe responder en primera instancia a la rendición de cuentas y a la fiscalización a que se encuentra sujeto por mandato constitucional.

Como parte de las características de la contabilidad gubernamental, se encuentra su vinculación con el control presupuestario; los Estados Financieros contienen los aspectos financieros y patrimoniales lo que permite evaluar a la Entidad conforme a las normas y requerimientos de los órganos fiscalizadores.

En cuanto al alcance de la información financiera de la Entidad, presenta lo siguiente:

- I. La información financiera de la Entidad se refiere a información contable, presupuestaria y patrimonial, está dirigida principalmente a los usuarios facultados para su revisión; por lo que se requiere de un juicio profesional experimentado en la materia, para su análisis;

Adolfo Ruiz Cortines No. 1618
Col. Francisco Ferrer Guardia, C.P. 91020
Tel. (228) 8 17 0789 y 817 1009
www.ivermujeres.gob.mx



SECOB
ESTADO DE VERACRUZ

IVM
INSTITUTO VERACRUZANO
DE LAS MUJERES

"Año del Centenario de la Promulgación de la Constitución Política de los Estados Unidos Mexicanos"

- II. Las operaciones se registran a valor histórico, no representan valores actuales o de mercado;
- III. La información contenida en los Estados Financieros se refiere a hechos pasados, y en términos generales puede ayudar a los usuarios que la utilizan a prever las consecuencias de eventos pasados y presentes, más, sus componentes futuros no se derivan necesariamente de la situación que muestran al cierre del período contable.

La Secretaría de Hacienda y Crédito Público a través de la Unidad de Contabilidad Gubernamental e Informes sobre la Gestión Pública emitió la siguiente Normatividad:

- Marco Conceptual de Contabilidad Gubernamental 20/08/2009
- Postulados Básicos de Contabilidad Gubernamental 20/08/2009
- Normas Generales de Información Financieras Gubernamental 23/12/2008
- Normas de Información Financiera Gubernamental 23/12/2008
- Normas Específicas de Información Financiera Gubernamental 23/12/2008
- Normas Específicas de Información Financiera Gubernamental para el Sector Paraestatal 23/12/2008

4. Características del Sistema de Contabilidad Gubernamental:

A partir de junio 2008 se adoptó el Sistema único de Administración Financiera en cumplimiento a los lineamientos generales y específicos y de disciplina, control y austeridad eficaz para el ejercicio 2008, artículo 100 inciso b), publicado en la gaceta oficial el 10 de abril de 2008.

Nuevo organismo emisor de normas contables

Adolfo Ruiz Cortines No. 1618
Col. Francisco Ferrer Guardia, C.P. 91020
Tel. (228) 8 17 0789 y 817 1009
www.ivermujeres.gob.mx



SEGOB
ESTADO DE VERACRUZ

IVM
INSTITUTO VERACRUZANO
DE LAS MUJERES

"Año del Centenario de la Promulgación de la Constitución Política de los Estados Unidos Mexicanos"

Con fecha 31 de enero de 2008, El H. Congreso de la Unión aprobó la Ley General de Contabilidad Gubernamental (LGGG) vigente a partir de 1° de enero de 2009; esta ley tiene como objeto establecer los criterios generales que regirán la contabilidad gubernamental y la emisión de información financiera de los entes públicos, con el fin de lograr su adecuada armonización.

Esta ley es de observancia obligatoria para los poderes Ejecutivo, Legislativo y Judicial de la Federación, los estados y el Distrito Federal; los ayuntamientos de los municipios; los órganos políticos administrativos de las demarcaciones territoriales del Distrito Federal; las entidades de la administración pública paraestatal, ya sean federales, estatales o municipales y los órganos autónomos federales y estatales.

La Ley, establece la creación de un Consejo Nacional de Armonización Contable (CONAC), el cual tiene por objeto la emisión de las normas contables y lineamientos para la generación de información financiera que aplicarán los entes públicos, el CONAC emitió durante el ejercicio 2008 y 2014 las siguientes disposiciones:

Marco Conceptual de Contabilidad Gubernamental.
Postulados Básicos de Contabilidad Gubernamental.
Clasificadores presupuestarios:

- Clasificador por Rubro de Ingresos.
- Clasificación Administrativa.
- Clasificación Funcional del Gasto.
- Clasificación Programática.
- Clasificador por Tipo de Gasto.
- Clasificador por Objeto del Gasto.
- Clasificador por Fuentes de Financiamiento.

Plan de cuentas.

Reglas de registro.

Instructivo de cuentas.

Guías contabilizadoras y Modelos de Asientos.
Estados financieros contables.

Adolfo Ruiz Cortines No. 1618
Col. Francisco Ferrer Guardia, C.P. 91020
Tel. (228) 8 17 0789 y 817 1009
www.ivermujeres.gob.mx



SEGOB
ESTADO DE VERACRUZ

IVM
INSTITUTO VERACRUZANO
DE LAS MUJERES

"Año del Centenario de la Promulgación de la Constitución Política de los Estados Unidos Mexicanos"

Estados presupuestarios.
Estados e informes programáticos.
Indicadores de Postura Fiscal.
Cuenta pública.
Lineamientos de control.
Transparencia.
Pbr-SED.
Otros.

La Unidad de Contabilidad Gubernamental e Informes de la Gestión Pública, emitió el 29 de julio de 2011, los "Lineamientos de la Estrategia de Armonización para la Administración Pública Federal Paraestatal a efecto de dar cumplimiento a la Ley General de Contabilidad Gubernamental", de acuerdo a esos lineamientos, los entes públicos deberán disponer de Manuales de Contabilidad a más tardar el 31 de diciembre de 2011, de conformidad con el Artículo 4º transitorio fracción II de la LCGG, y a partir del 1 de enero de 2012 deberán realizar registros contables con base acumulativa en apego a los documentos emitidos por la CONAC, que se mencionan en el párrafo anterior.

5. Políticas de contabilidad significativas:

Las principales políticas contables de la OPD, las cuales están de acuerdo con las Normas de Información Financiera Gubernamental General para el Sector Paraestatal coinciden esencialmente con las Normas de Información Financiera emitidas por el Consejo Mexicano para la Investigación y Desarrollo de Normas de Información Financiera, A.C. (CINIF), se resumen a continuación.

- a) No reconocimiento de los efectos de la inflación en la información financiera en el ejercicio 2017 y 2016.

Los estados financieros que se acompañan, no fueron preparados conforme a las disposiciones de la NIFGG SP 04 (Norma de Información Financiera para el reconocimiento de los efectos de la inflación, emitida por la Secretaría de

Adolfo Ruiz Cortines No. 1618
Col. Francisco Ferrer Guardia, CP. 91020
Tel. (228) 8 17 0789 y 817 1009
www.ivermujeres.gob.mx



Hacienda y Crédito Público a través de la Unidad de Contabilidad Gubernamental e Informes Sobre la Gestión Pública). Dicha norma señala que el reconocimiento debe de efectuarse conforme a la Norma de Información Financiera B-10 "Efectos de la Inflación" y sus adecuaciones, emitido por el Consejo Mexicano para la Investigación y Desarrollo de Normas de Información Financiera A.C. (CINIF).

b) Inmuebles, maquinaria y equipo

Se registran al costo de adquisición y no se calcula depreciación/amortización alguna.

6. Reporte analítico del activo

Al 31 de marzo de 2017 y 2016, los bienes muebles están integrados como sigue:

Concepto	Inversión	Depreciación del ejercicio	Depreciación acumulada	Neto	
				2017	2016
Mobiliario y equipo de administración	\$3,225,645.00	N/A	N/A	\$3,225,645.00	\$3,796,912.00
Mobiliario y equipo educacional recreativo	563,343.00	N/A	N/A	563,343.00	613,511.00
Equipo de transporte	3,340,725.00	N/A	N/A	3,340,725.00	2,859,913.00
Maquinaria, otros equipos y herramientas	170,179.00	N/A	N/A	170,179.00	219,982.00
Neto	\$7,299,892.00			\$7,299,892.00	\$7,490,318.00



SEGOB
ESTADO DE VERACRUZ

IVM
INSTITUTO VERACRUZANO
DE LAS MUJERES

"Año del Centenario de la Promulgación de la Constitución Política de los Estados Unidos Mexicanos"

Al 31 de marzo de 2017 y 2016, los intangibles se componen como sigue:

Concepto	Inversión	Amortización del ejercicio	Amortización acumulada	Neto	
				2017	2016
Software	\$301,580.00	N/A	N/A	\$301,580.00	\$370,382.00
Licencias	92,998.00	N/A	N/A	92,998.00	168,731.00
Neto	\$394,578.00			\$394,578.00	\$539,113.00
Total activo no circulante	\$7,694,470.00			\$7,694,470.00	\$8,029,431.00

Estas notas son parte integrante de los estados financieros al 31 de marzo de 2017 y 2016.

El 10 de Abril de 2017 la Mtra. Sara Gabriela Palacios Hernández, Encargada de Despacho del OPD, autorizó la emisión de los estados financieros adjuntos y sus notas.

"Bajo protesta de decir verdad declaramos que los estados financieros y sus notas, son razonablemente correctos y son responsabilidad del emisor".

ELABORÓ

**C.P. BLANCA RENDÓN
HERNÁNDEZ**
JEFA DE OFNA. DE RECURSOS
FINANCIEROS

VERIFICÓ

**LIC. JOSE LUIS CORTÉS
RODRIGUEZ**
JEFE DEL DEPARTAMENTO
ADMINISTRATIVO

AUTORIZÓ

**MTRA. SARA GABRIELA
PALACIOS HERNÁNDEZ**
ENCARGADA DE LA DIRECTORA
GENERAL

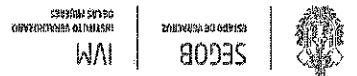

CONCEPTO	DEPENDENCIA	NUESTROS LIBROS	BANCOS	SUS LIBROS
	DEBE	HABER	DEBE	HABER
SALDO FINAL CONTABLE		0.00		0.00
NUESTROS CARGOS NO CORRESPONDIDOS MARZO				
NUESTROS ABONOS NO CORRESPONDIDOS MARZO				
SUS CARGOS NO CORRESPONDIDOS MARZO				
SUS ABONOS NO CORRESPONDIDOS MARZO				
SUMAS		0.00		0.00
SALDOS CONCILIADOS		0.00		0.00
SUMAS IGUALES		0.00		0.00

C.P. Blanca E. Rendón Hernández
 Jefa de Recursos Financieros
 Adolfo Ruiz Cortés No. 1618
 Col. Francisco Ferrer Guardia, C.P. 91020
 Tel. (228) 8 17 0789 y 817 1009
 www.vermujeres.gob.mx

Lic. José Luis Cortés Rodríguez
 Jefe del Departamento Administrativo

Mtra. Sara Gabriela Palacios Hernández
 Encargada de Despacho de la Dirección General



**GOBIERNO DEL ESTADO DE VERACRUZ
INSTITUTO VERACRUZANO DE LAS MUJERES**

PAGINA: 1

FECHA: 07/04/2017

CUENTA: 1-1-1-4-0001-0262 0420880541 2016 TRANSVERSALIDAD BANORTE

POLIZA	FECHA	CONCEPTO	CARGO	ABONO	SALDO
3008	07/03/2017	SALDO INICIAL:			-7,327.60
		O. PAGO TRAMIT. 7 / MAR / 17	7,327.60	0.00	
		CIFRAS DE MARZO	7,327.60	0.00	0.00
		TOTAL DE LA CUENTA DE MARZO A MARZO	7,327.60	0.00	0.00

[Handwritten signature]

[Handwritten signature]

CONCILIACION BANCARIA AL 31 DE MARZO DE 2017
 BANORTE CUENTA NO. 067567910

CONCEPTO	DEPENDENCIA	NUESTROS LIBROS	BANOS	SUS LIBROS
	DEBE	HABER	DEBE	HABER
SUS ABONOS NO CORRESPONDIDOS JULIO 2016				
SUS ABONOS NO CORRESPONDIDOS AGOSTO 2016				
SUS ABONOS NO CORRESPONDIDOS SEPTIEMBRE 2016				
SUS ABONOS NO CORRESPONDIDOS OCTUBRE 2016				
SUS ABONOS NO CORRESPONDIDOS NOVIEMBRE 2016				
SUS ABONOS NO CORRESPONDIDOS DICIEMBRE 2016				
SUS ABONOS NO CORRESPONDIDOS ENERO				
13/01/2017 DIF. SPEI RECIBIDO DEL BANCO 0012 BVA BANCOMER, DEL CLIENTE GOBIERNO DEL ESTADO DE VERACRUZ, DE LA CLABE 012840001075652753 CON RFC GEV8501016A2, CONCEPTO: 13012017, REFERENCIAL: 0130117 CVE RAST: 002601001701130000078888		18,154.79		
27/01/2017 DIF. SPEI RECIBIDO DEL BANCO 0012 BVA BANCOMER, DEL CLIENTE GOBIERNO DEL ESTADO DE VERACRUZ, DE LA CLABE 012840001075652753 CON RFC GEV8501016A2, CONCEPTO: 270117, REFERENCIAL: 0270117 CVE RAST: 002601001701270000089926		124,086.04		
SUS ABONOS NO CORRESPONDIDOS FEBRERO				
SUS ABONOS NO CORRESPONDIDOS MARZO				
SUMAS		310,170.64		304,812.16
SALDOS CONCLUIDOS				
SUMA IGUALES		310,170.64		304,812.16

C.P. Blanca E. Rendón Hernández
 Jefa de Recursos Financieros
 Adolfo Ruiz Cortines No. 1518
 Col. Francisco Ferrer Guardia, C.P. 91020
 Tel. (229) 817 0789 y 817 1009
 www.livernujeres.gob.mx

Lic. José Luis Cortés Rodríguez
 Jefe del Departamento Administrativo

Mtra. Sara Gabriela Palacios Hernández
 Encargada de Despacho de Dirección General



**GOBIERNO DEL ESTADO DE VERACRUZ
INSTITUTO VERACRUZANO DE LAS MUJERES**

CUENTA: 1-1-1-3-1006-0117 675679910 NÓMINA IVM

PAGINA: 1

FECHA: 07/04/2017

POLIZA	FECHA	CONCEPTO	CARGO	ABONO	SALDO
		SALDO INICIAL:			132,644.70
3018	15/03/2017	MINISTRACION DEL 15/ MAR / 17	34,397.52	0.00	
3024	17/03/2017	O. PAGO LIQUID. 17 / MAR / 17	0.00	87,447.00	
3023	17/03/2017	O. PAGO TRAMIT. 17 / MAR / 17	87,447.00	0.00	
3046	28/03/2017	O. PAGO LIQUID. 28 / MAR / 17	0.00	27,632.62	
3052	30/03/2017	O. PAGO TRAMIT. 30 / MAR / 17	0.00	87,447.00	
3201	31/03/2017	TRANSF. ELECT. 2DA. QUINCENA MARZO 2017	0.00	34,397.52	
3201	31/03/2017	TRANSF. ELECT. 1RA. QUINCENA MARZO 2017	0.00	34,397.52	
3201	31/03/2017	TRANSF. ELECT. GRAT. EXT. MARZO 2017	0.00	591,339.41	
3057	31/03/2017	MINISTRACION DEL 31 / MAR / 17	745,137.77	0.00	
		CIFRAS DE MARZO	866,982.29	862,661.07	136,965.92
		TOTAL DE LA CUENTA DE MARZO A MARZO	866,982.29	862,661.07	136,965.92

[Handwritten signature]



INSTITUTO VERACRUZANO DE LAS MUJERES - 50801

BANCO MERCANTIL DEL NORTE S.A.
RFC: BMN-930209-927

04/04/2017 12:28 P.M.

Consulta Cuentas de Cheques

Periodo del : 01/03/2017 a 13/03/2017
Cuentas de Cheques : 0675679910 | 072 840 00675679910 3 | 2533-SUCURSAL IGNACIO DE LA LLAVE | 02/Jun/2011 | INSTITUTO VERACRUZANO DE LAS MUJERES

Saldo Inicial del Día \$304,812.16
Saldo Actual \$304,812.16
Saldo Disponible \$304,812.16
Saldo Final Mes Anterior \$304,812.16

Fecha de Operación	Fecha	Referencia	Descripción	Cod. Transacc	Sucursal	Dépositos	Retiros	Saldo	Movimiento	Descripción Detallada	Cheque
07/03/2017	07/03/2017	0000000000	RETIRO DEP. ELECTRONICO	515 0373			\$924.61	\$300,659.21	-	864 DE LA EMISORA : 41109	-
07/03/2017	07/03/2017	0000000000	RETIRO DEP. ELECTRONICO	515 0373			\$168.27	\$300,490.94	-	865 DE LA EMISORA : 41109	-
15/03/2017	15/03/2017	0000000000	RETIRO DEP. ELECTRONICO	515 0373			\$34,397.52	\$300,490.94	-	867 DE LA EMISORA : 41109 002601001703150000167266 RAST REFERENCIA: 0150317 CVE CONCEPTO: 15032017 RFC GEV8501016A2,	-
15/03/2017	15/03/2017	0000000000	RETIRO DEP. ELECTRONICO	515 0373			\$34,397.52	\$304,812.16	-	866 RFC GEV8501016A2, 012840001103351696 CON VERACRUZ, DE LA CLABE GOBIERNO DEL ESTADO DE BBVA BANCOMER, DEL CLIENTE SPEI RECIBIDO DEL BANCO 0012	-
17/03/2017	17/03/2017	0000000017	TRASPASO A CUENTA PROPIA	790 8846			\$87,447.00	\$213,043.94	-	868 Salarios Febrero 2017 AL R.F.C. CUENTA 0538236940, Pago ISR IVA:00000000.00, A LA	-
28/03/2017	28/03/2017	0000000001	TRASPASO A CUENTA DE TERCEROS	791 8846			\$888.40	\$212,155.54	-	869 extempor neo de cuotas ins patron Enero 2017, AL R.F.C. IVA:00000000.00, A LA CUENTA: 0729001058, Pago	-
28/03/2017	28/03/2017	0000000001	TRASPASO A CUENTA DE TERCEROS	791 8846			\$315.68	\$211,839.86	-	870 extempor neo de cuotas ins patron Enero 2017, AL R.F.C. IVA:00000000.00, A LA CUENTA: 0729001058, Pago	-
28/03/2017	28/03/2017	0000000002	TRASPASO A CUENTA DE TERCEROS	791 8846			\$24,797.59	\$187,042.27	-	871 CUENTA: 0729001058, Pago de cuotas ins patronales Febrero 2017, AL R.F.C. GEV8501016A2 IVA:00000000.00, A LA	-
28/03/2017	28/03/2017	0000000002	TRASPASO A CUENTA DE TERCEROS	791 8846			\$1,630.95	\$185,411.32	-	872 cuotas ins obreco Febrero 2017, AL R.F.C. GEV8501016A2 IVA:00000000.00, A LA	-
31/03/2017	31/03/2017	0000000000	00260100170310000269372	003 5663			\$710,740.25	\$896,151.57	-	873 RFC GEV8501016A2, 012840001103351696 CON VERACRUZ, DE LA CLABE GOBIERNO DEL ESTADO DE BBVA BANCOMER, DEL CLIENTE SPEI RECIBIDO DEL BANCO 0012	-
31/03/2017	31/03/2017	0000000000	00260100170310000269369	003 5663			\$34,397.52	\$930,549.09	-	874 RFC GEV8501016A2, 012840001103351696 CON VERACRUZ, DE LA CLABE GOBIERNO DEL ESTADO DE BBVA BANCOMER, DEL CLIENTE SPEI RECIBIDO DEL BANCO 0012	-
31/03/2017	31/03/2017	0000000000	RETIRO DEP. ELECTRONICO	515 0373			\$34,397.52	\$896,151.57	-	875 DE LA EMISORA : 41109	-
31/03/2017	31/03/2017	0000000000	RETIRO DEP. ELECTRONICO	515 0373			\$591,339.41	\$304,812.16	-	876 DE LA EMISORA : 41109	-

Operaciones: 3 10
Total: \$779,535.29 \$776,306.95

Handwritten signature

Handwritten signature